VAŠE VSTUPENKA DO SEXY RÁJE

magazín LEO

www.leo.cz
3 2006
56 Kč
99 Sk

LÁK… …ROTI

HOLKY, CO TĚ VYŽDÍMAJÍ DO SUCHA

ŠMÍROVALI JSME NA WC

SABRINA: JSEM MOKRÁ, SOTVA SE SVLÉKNU!

HELENA

Z JINÉHO SOUDKU: ŠUKEJ MĚ, TY ZVÍŘE!

PLIVE, NEBO POLYKÁ SPRÁVNÁ COURA?

TÁŇA

SEXPERT: DEJ JÍ DO RUKY KONDOM, POZNÁŠ, CO V NÍ JE!

JITKA: MOJE PRSA SNESOU I TVRDŠÍ ZACHÁZENÍ

12 TIPŮ NA SUPER SPOLEČNICE

Mládeži do 18 let neprodejné!
3/2006

9 771211 447007 03

ALFA-SAMEC EROTICKÉ DŽUNGLE • NEZBYTNÁ MĚSÍČNÍ DÁVKA EROTIKY PRO KAŽDÉHO • NONSTOP ČÍSLO JEDNA NA ČESKÉM TRHU

DALŠÍ KOLO SOUTĚŽE „JEDEN DEN REDAKTOREM LEO" • LEONA ŠUKÁ, RADÍ, INFORMUJE • DALŠÍ NOVINKY DO VAŠÍ LOŽNICE

LEO
vychází měsíčně

Ročník: 17, číslo: 3
Vychází: 2. 2. 2006
Cena: 56 Kč, 99 Sk
Cena s videokazetou: 299 Kč, 539 Sk
Cena s DVD: 249 Kč, 435 Sk

Šéfredaktor
Miloš Bárta
tel.: 281 090 625
e-mail: milos.barta@pk62.cz

Fotograf
Martin Jansa
tel.: 608 322 488
e-mail: martin.jansa@pk62.cz

Grafik
Solton
tel.: 281 090 605
e-mail: solton@pk62.cz

Podatelna
Andrea Zemanová
tel.: 281 090 604

Manažer marketingu
Jiří Tomek
tel.: 281 090 677
e-mail: jiri.tomek@pk62.cz

Inzerce a reklama
Pavel Mojžíš (vedoucí)
tel.: 281 090 612
e-mail: pavel.mojzis@pk62.cz

Adresa redakce
Leo, P.O.Box 163
Černokostelecká 20/2020
100 31 Praha 10
e-mail: leo@pk62.cz

Předplatné
Distribuci pro předplatitele v zastoupení vydavatele provádí A.L.L. Production, s.r.o., P.O.Box 732, 111 21 Praha 1
Smluvní vztah mezi vydavatelem a předplatitelem se řídí Všeobecnými smluvními podmínkami pro předplatitele.

Objednávky předplatného
tel.: 234 092 851
fax: 234 092 813
e-mail: predplatne@predplatne.cz

Vydavatel
PK 62, a.s., Bohdalecká 6/1420
101 00 Praha 10, IČO: 26211416
DIČ: CZ26211416
tel.: 281 090 601, fax: 281 090 622
www.pk62.cz, www.leo.cz

Výkonný ředitel
Libor Horáček
tel.: 281 090 647
e-mail: libor.horacek@pk62.cz

Vedoucí výroby
Ing. Iva Drbalová
tel.: 281 090 619
e-mail: iva.drbalova@pk62.cz

Sekretariát
Monika Ludvíková
tel.: 281 090 601
e-mail: sekretariat@pk62.cz

Fakturace a honoráře
tel.: 281 090 614
e-mail: fakturace@pk62.cz

Distribuce
František Loštšák (ředitel)
tel.: 281 090 656
fax: 281 090 620
e-mail: lostak@pk62.cz
Ivana Přibyslavská
tel.: 281 090 621
e-mail: distribuce@pk62.cz
Iveta Kovárníková
tel.: 281 090 620
e-mail: distribuce@pk62.cz

Obrazový archiv
Martina Kyselová (vedoucí)
Magdalena Hlaváčková
tel.: 281 090 613
e-mail: archiv@pk62.cz

Recepce
tel.: 281 090 611

Repro
Reprostudio RF Hobby, s. r. o.
Bohdalecká 8
101 00 Praha 10
Lucie Kallová (vedoucí)
tel.: 281 090 754
e-mail: lucie.kallova@rf-hobby.cz

Tiskne
Česká Unigrafie, a. s.
U Stavoservisu 1
100 40 Praha 10

Distribuce
Distribuci po celé ČR zajišťuje Mediaprint & Kapa Pressegrosso, spol. s r.o.

Evidence
MČ 46 579, MK ČR E 5231
MK ČR E 13352 (časopis s videokazetou)
ISSN 1211-4472, místo vydávání: Praha

V našem vydavatelství dále vychází
Leo, Extáze, Fantastic, Sex kontakt magazín, České ložnice, Flirt, Sex rande, Leo čtení, Markýz, Právě 18, Privát Leo album, Lolity – Leo Special, Nestydatá mládata – České ložnice Special, Perfect Girls, Porno roku, Oldies, Hardcore International, XXX Gold Edition

V zahraničí vydáváme:
Polsko: EXTASY, SEX KONTAKT MAGAZYN, POLKI W ŁÓŻKU, SEX FANTASY, STRIPTIZ, MARKIZ, LOLITY, TERAZ 18, ALBUM EXTASY, HARDCORE INTERNATIONAL
Rakousko: EXTASE, PRIVAT SEX, HARDCORE INTERNATIONAL
Slovensko: SLOVENSKÝ FLIRT, FLIRT KONTAKT, FLIRT CITANIE
Maďarsko: SUPER EXTAZIS, SZEXLES, SZEX BAZAR
Srbsko: SEXTAZY
Ukrajina: LEO, INTIM KONTAKT, LOLITY
Francie: DEBAUCHES, HARDCORE INTERNATIONAL
Belgie: DEBAUCHES, HARDCORE INTERNATIONAL
Norsko: SEXPLOSJON, SEXPLOSJON AMATØR
Kanada: DEBAUCHES

Podrobné informace o našich časopisech najdete na stránkách www.pk62.cz
Nevyžádané rukopisy se nevracejí.
Vydavatel neodpovídá za obsah inzerce.
Všechny modely v tomto čísle jsou starší 18 let.
Přetisk a jakékoli šíření povoleno jen s písemným souhlasem vydavatele.
Tento magazín nesmí být prodáván a jakoukoliv formou zpřístupněn osobám mladším 18 let. © PK 62, a. s. 2006

MILÍ ČTENÁŘI!

Letí to jako tanga striptérky, které odhodila ve finále špičkového stripu – už se zase blíží oslavy svatého Valentýna, jedna z vhodných příležitostí, kdy si můžete s partnerkou užít na maximum sexuálních radovánek. Mějte Leo po ruce, protože vám bezpochyby může jako vždy poskytnout nemálo cenných rad a inspirací. Možná byste měli dnešní číslo číst odzadu. Pro začátek se uvolnit a pobavit nad článkem ***Šukej mě, ty zvíře!*** *o lidech, kteří se při sexu převlékají za nejrůznější čtvernožce i opeřence, a potom, ještě než se vrhnete do náruče svého protějšku, mrknout na Sexperta. Má pro vás jedinečný* ***Psycho-kondom-test****, který odhalí podstatu vaší milenky ještě dříve, než se ji třeba stane. A na stranách 10 a 11 najdete souhrn, kam a s jakým efektem můžete zacílit svůj finální výstřik. Ale ať už na to půjdete odzadu nebo klasicky, přejeme vám jen ty nejlepší sexy zážitky – a nejenom na Valentýna!*

Miloš Bárta

Z OBSAHU ČÍSLA

10 LEO TRENDY
STŘÍKANCE JAK OD KANCE Kam ano, kam ne a proč. I když se šukačka povede a ve finále to s námi mlátí tak, že nevíme o světě, vyplatí se mít předem jasno, kde naše nálož skončí.

26 FOTOREPORTÁŽ
BOHEMIA SEX PÁRTY Exkluzivní pohled na erotickou akci měsíce. Erotický průvodce Bohemia Sex uspořádal v pražském Disco klubu Hany Bany oslavu svých desátých narozenin.

42 SEXPERT
PSYCHO-KONDOM-TEST
„Šprcka" vám pomůže odhalit, jaká je vaše nastávající milenka! Stačí, když jí dáte tuhle věcičku do ruky, aby si s ní dělala, co jí napadne, a budete ji chvíli soustředěně pozorovat.

56 LEO SERVIS
WWW.SEX.CZ Stačí kliknout a můžeš si užívat! Lačné kundičky i prdelky, smyslné pusinky, chtivé jazýčky a hlavně naprostá ochota k čemukoliv, co si vaše nabuzené libido žádá!

60 ABECEDA SAMIČEK
COURA „Zastaralé hanlivé označení dívky nevalné pověsti"
Jaká je dnešní coura, kde se poflakuje, čím si honí frndu a jak často šuká – jestli ji vůbec někdo šuká?

62 Z JINÉHO SOUDKU
ŠUKEJ MĚ, TY ZVÍŘE!
To není jenom výrok rozpálené milenky, který každý samec rád slyší. Nejenom koně při ponyplay, ale i řada jiných zvířat se stávají cílem zvláštních lidí, kteří se za ně při sexu převlékají...

STŘÍKANCE JAK OD KANCE

CHCEŠ MĚ MÍT V MOBILU?
Pošli KODD PK7075
(Podmínky najdeš na str. 14)

CHCEŠ MĚ MÍT U SEBE?
Pošli KODD PK7077
(Podmínky najdeš na str. 14)

Absolutně nejradši jsem při šoustání nahoře. Miluju polohu na koníčka, protože mě při ní může partner pořádně chytit za prsa, nebo je naopak nechat volně skákat – to mě taky hodně vzrušuje.

909 464 660
Jsem mokrá v rozkroku!
Pro starší 18 let.
23 Kč/30 s. WiPi, P.O.BOX 28, Průhonice.
Tyto služby neposkytuje Český Telecom, a. s., Eurotel, T-Mobile a Oskar.

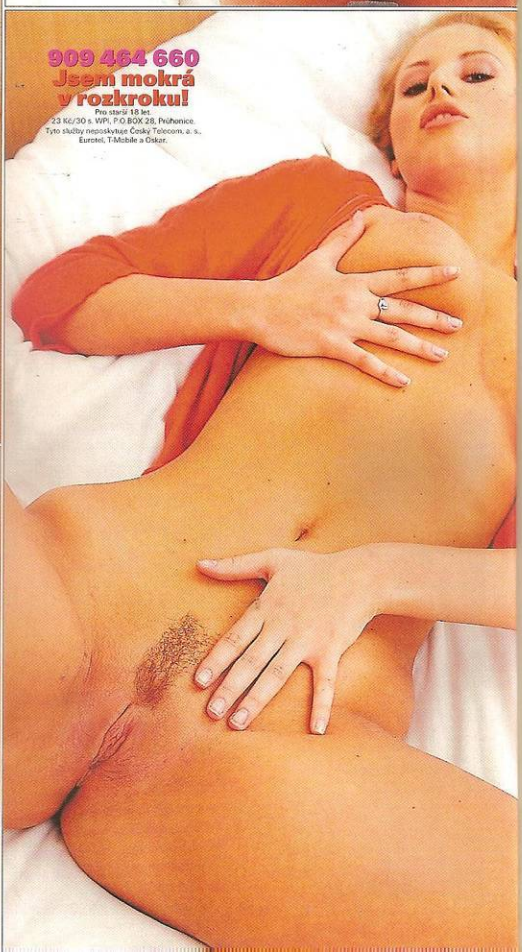

Ať už se na ocas napichuju sama a přesně tak hluboko, jak mám chuť, nebo do mě chlap zespodu nemilosrdně buší, nahoře je to prostě nejlepší. Občas, aby byla změna, si to taky umím dobře vychutnat zezadu, do kundičky nebo zadečku, to je celkem jedno. Každopádně je super, když mě chlap hezky pevně drží za boky a pumpuje ve mně. A když jsem na všech čtyřech, zase se mi krásně houpou prsa...

LEILA

Nejradši jsem nahoře

Miluju
dlouhé
lízání
STÁHNI SI MĚ!
Pošli KODD PK7072
(Podmínky najdeš na str. 14)
PATRICIE

Je mi dvaadvacet. Šoustat jsem začala v patnácti díky jednomu pěkně perverznímu chlápkovi, který mě ukecal. Já po tom ještě zase tak moc netoužila. Byl neskutečně nadržený, bušil do mě celou noc a udělal se snad čtyřikrát... Ale sex mi zachutnal znamenitě, a tak ho provozuju, jak jen to jde.

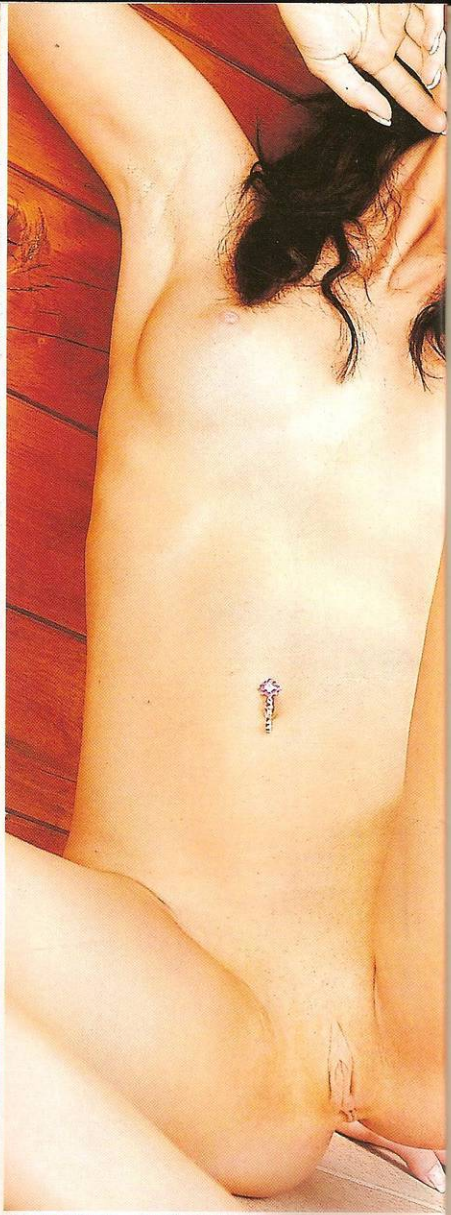

Moje postava se od těch patnácti skoro nezměnila, takže na mě hlavně letí starší chlapi, pro které je největší rajc přichání mladých holčin. Rozhodně mi to nevadí. Starší milenec mě vždycky může něco naučit. A hrát si na puberťáka mě někdy taky docela baví. Všichni mi říkají, že mám prsa a zadeček jako lolitka, tak si holím kundičku, abych jim ten obrázek nekazila.

CHCEŠ MĚ MÍT V MOBILU?
Pošli KODD PK7070
(Podmínky najdeš na str. 14)

CHCEŠ MĚ NA DISPLEJ?
Pošli KODD PK7068
(Podmínky najdeš na str. 14)

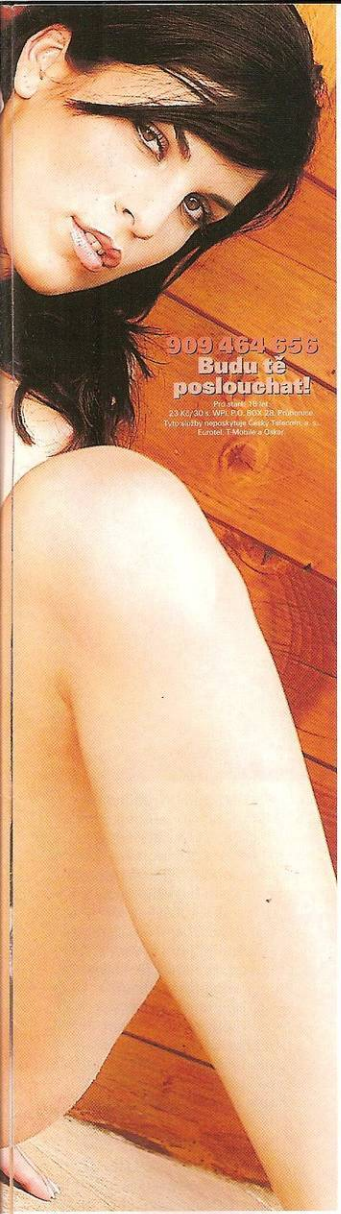
909 464 656
Budu tě poslouchat!
Pro staré 15 let
23 Kč/30 s WPI P.O. BOX 28, Průhonice
Tyto služby neposkytuje Český Telecom a. s.
Eurotel, T-Mobile a Oskar

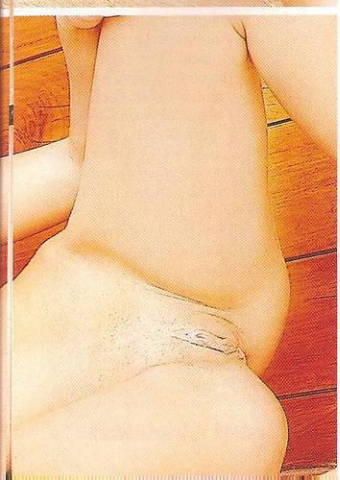

Miluju dlouhé lízání
BUDU PORÁD S TEBOU, CHCEŠ?
Pošli KODD PK7067
(Podmínky najdeš na str. 14)

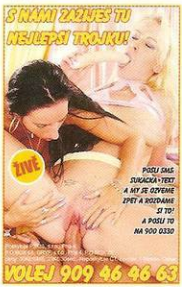

LEO TRENDY

STŘÍKANCE

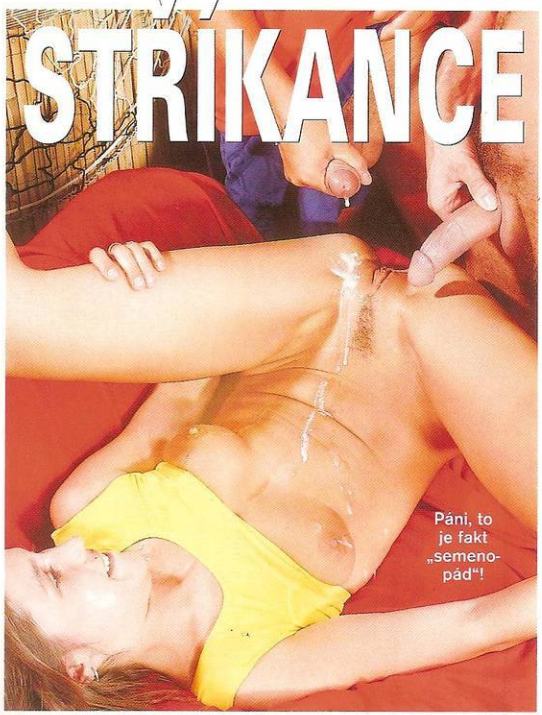

SOULOŽ BEZ POŘÁDNÉ EXPLOZE SOPKY A ERUPCE BÍLÉ LÁVY NA ZÁVĚR JE JAKO BEZBRANKOVÝ VÝSLEDEK MISTROVSKÉHO UTKÁNÍ. ALE I KDYŽ SE ŠUKAČKA MIMOŘÁDNĚ POVEDE A VE FINÁLE TO S NÁMI MLÁTÍ TAK, ŽE POŘÁDNĚ NEVÍME O SVĚTĚ, VYPLATÍ SE MÍT PŘEDEM JASNO, KDE NAŠE NÁLOŽ SKONČÍ.

POHLED PRAVDĚ DO OČÍ

Jsme dospělí, nebudeme si nic nalhávat. Až na světlé výjimky si většina žen nechá vystříkat hrdlo spermatem jenom proto, že nám to dělá tak zatraceně dobře. Samozřejmě že existují milenky snů, ty krásně zvrhlé holky, po kterých většina z nás tak často zatouží, které milují nejenom zbesilou kuřbu, ale i její finále a lepkavé pramínky, stékající do jejich hrdla, jsou pro ně lahodnou tečkou za kvalitním sexem. Ale ty ostatní to s větším nebo menším sebezapřením dělají jen proto, že nám chtějí vyhovět. Některým to jistě nevadí, ale ta pravá vášeň chybí. Nezoufejme a neztrácejme čas marnou touhou po vzácných polykačkách-labužnících. I když se nám podařilo svalit do peřin „jenom" fajnově píchající milenku, které by nebylo naše biolepidlo po chuti, zbývá pořád ještě několik dalších, neméně uspokojivých možností, jak s výsledkem našeho orgasmu naložit. Některé zabodují vizuálním efektem, některé jsou trochu neobvyklé a možná i příjemně perverzní a některým bychom se ve většině případů měli určitě vyhnout. Tedy alespoň pokud si s pokropenou budeme chtít ještě někdy užít.

KOUŘENÍ ANO, ALE...

Jakmile se smíříme s faktem, že zdaleka ne každá žena umírá touhou, aby mohla polykat naše sperma, je třeba přiznat si ještě jednu věc. Ani vysněná kuřačka, která si šlukování z naší klády maximálně užívá a patří na špici jejího žebříčku sexuálních aktivit, nemá tuhle potřebu dnes a denně. Potvrdila nám to i Leona, což je skutečně nárůživá hulička a o kouření, stříkání i polykání by mohla od hodiny přednášet na vysokoškolské úrovni. A jako se i sebevětší lahůdka časem přejí, zřejmě i každodenní kouření by nás časem přestalo uspokojovat. To je další důvod, proč neomezovat svoje stříkací aktivity monotónně jenom na dokořán otevřenou tlamičku milenky, i když

909 464 664 Vykrop mi škvírku!
Pro starší 18 let. 23 Kč/30 s. WPL P.O. BOX 28, Průhonice. Tyto služby naposkytuje Český Telecom, a. s., Eurotel, T-Mobile a Oskar

JAK OD KANCE

KAM ANO, KAM NE A PROČ

nebudeme nikomu rozmlouvat, že mu jistě patří nejvyšší příčka. K poslušnému kouření (nejlépe pochopitelně vkleče a s očima oddaně upřenýma vzhůru k dárci vzácného moku) a polykání ještě jeden postřeh, kterým do našich úvah přispěla Leona – a museli jsme jí dát zapravdu: podstatný moment je samotný výstřik do úst, ono kýžené spolykání už partnerce při troše dobré vůle můžeme odpustit. Pokud se samozřejmě zdrží nechutného plivání do kapesníku okamžitě poté, co náš penis přestane vítězoslavně pulsovat.

DO PUSY NE? NEVADÍ

Než se vrhneme na možné náhradní cíle bělostných výstřiků, ještě se pro úplnost zmíníme o jedné věci, která s předešlými odstavci úzce souvisí – o chuti spermatu. Ačkoliv jsou labužnice typu Leony téměř ochotné odpřísáhnout, že chlap může chuť svého semene ovlivnit stravou a tím, co alespoň pár hodin před akcí pije, z celkem logických důvodů tohle tvrzení nemůžeme podepsat, protože nikdo z redakce není ochoten kvůli tomu semeno ochutnávat (natož systematicky :-) Ale zůstaňme tedy u toho, že vyloženě odporně snad opravdu nechutná a chce-li nás milenka potěšit, těch pár vteřin může bez problémů „přežít".

A teď už vzhůru do jiných končin, než jsou rudé rtíky. Kdo na to nepřišel sám, toho mohlo inspirovat třeba sledování jakéhokoliv pornofilmu slušné úrovně – cákance na obličeji partnerky nepůsobí vůbec špatně. Stoprocentně se vyplatí, zvlášť když holka není právě nadšená z představy polykání, občas netrvat na výstřiku „in" a dopřát si ten krásně perverzní pohled na cákance, pleskající na její tváře, pusu, nos... Velkou roli, stejně jako při kouření, tady hraje pocit naší dominance.

CESTA PO TĚLE

I ta, která nikdy nezažila, jak úporně pálí semeno v oku, zřejmě ve chvíli, kdy začne ocas stříkat, instinktivně zamhouří oči. Přesto by měl pravý gentleman v tu chvíli aspoň vyvinout snahu nestrefit se raději ani na zavřené oko. Nacákat porci bílého lepidla do jejích vlasů nám nepřipadá nijak zajímavé, a už vůbec ne vzrušující, ani pro jednu ze stran. Do nosu nebo ucha to zřejmě udělá jenom opravdu značně ujetý jedinec, krk a prsa jsou sice na žebříčku rajcovnosti o trochu níž než obličej, ale stále je to dost atraktivní lokalita. Horňák, kterému ho partnerka vydrandila mezi svými melouny, si kropení vzrušených bradavek jistě užije na maximum a má-li dotyčná k těmto praktikám mimořádně kladný vztah, může jeho požitek dodatečně ještě vylepšit tím, že si potom svá prsa sama ocucá a olíže. Dosud jsme rozebírali varianty stříkání ve finále orálního sexu. Při šukání je bez debat ideálem každého vycákat se tam, kde se udělal – do kundičky. Stříkání na břiško nejspíš zná každý, kdo ho někdy použil jako variantu antikoncepce, byť krajně nespolehlivou, pro milovníka plnokrevného sexování ale bude nejspíš představovat slabší průměr.

Tohle mají mazlíčci rádi.

EXPERIMENTUJTE!

Při pohledu na naši modelku je jasné, že výstřik kamkoliv do partnerky je absolutně nejlepší. Ale určitě se vyplatí nezatracovat proto ani ostatní možnosti. Pestrost je jedním ze základů dobrého sexu, a pak – je přece lepší vyzkoušet něco, co by vás mohlo obohatit, než se zbytečně připravovat o možnou slast.

TAK KAM?

Pokud vaše milenka nebere antikoncepci, máte v tomto bodě trochu problém. Neznáme žádného chlapa, kterému by nevadil kondom. Jistě, stojí-li otázka šoustat s kondomem, nebo nešoustat vůbec, občas lze udělat výjimku, ale řeč je o kvalitním, rajcovním stříkání jako finále super šoustačky nebo hulby. Než se trápit do kondomu, přijde nám už lepší ošoustat a nastříkat jí prdelku. Nemluvě o tom, že je to vůbec znamenitá varianta píchaní... Speciální a méně tradiční formy uspokojování našich klacků samozřejmě nabízejí ještě další možnosti. V čele je určitě neprávem opomíjený klasický „handjob", kdy vám ho prostě holka vyhoní rukou. Pochybovači, kteří tvrdí, že rukou si to mohou (a umí líp) udělat sami, se zatraceně pletou. Takové vydrandění tlapkou nezkušené lolitky je pro skutečného znalce skvělý a plnohodnotný zážitek. „Foot sex" čili honění nohama je jasně především věcí foot fetišistů, ale i ten se vyplatí vyzkoušet. Klade sice větší nároky na šikovnost partnerky, ale jako zpestření by ho šukálista, který si dělá nárok na označení zkušený, neměl vynechat. Ale ať už vás vymlaskne do sucha, nahodíte jí novou fasádu nebo váš produkt zmizí v některém z jejích spodních otvůrků, hlavně buďte rád, že máte do (na) koho stříkat, a užívejte si to!

OBLIČEJ
Kdy: po kouření
Vzrušivost: velmi dobrá
Naše hodnocení: ★★★★

PUSA
Kdy: má-li chuť
Vzrušivost: absolutní
Naše hodnocení: ★★★★★

KOZIČKY
Kdy: po španělském sexu
Vzrušivost: kvalitní
Naše hodnocení: ★★★

BŘÍŠKO
Kdy: při přerušené souloži
Vzrušivost: nízká
Naše hodnocení: ★★

KUNDIČKA
Kdy: závěr soulože
Vzrušivost: dokonalá
Naše hodnocení: ★★★★★

ZADEČEK
Kdy: závěr análního sexu
Vzrušivost: skvělá
Naše hodnocení: ★★★★★

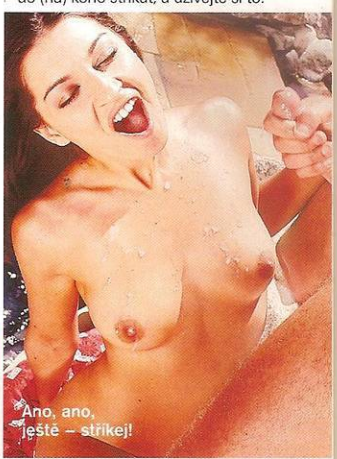

Ano, ano, ještě – stříkej!

909 464 661
Zavolej mi!
Pro starší 18 let.
23 Kč/30 s. VIP, P.O. BOX 28.
Průhodce. Tyto služby
neposkytuje Český Telecom, a. s., Eurotel,
T-Mobile a Oskar.

O panenství jsem přišla asi před půl rokem a byl to skvělý zážitek. Měla jsem asi štěstí na šikovného kluka, takže nejenom že mě to vůbec nebolelo, ale fantasticky jsem si to užila. Ten pocit, když do mě úplně poprvé začal pronikat jeho penis, to byla nepopsatelná rozkoš a od té doby mě při sexu vždycky nejvíc bere začátek.

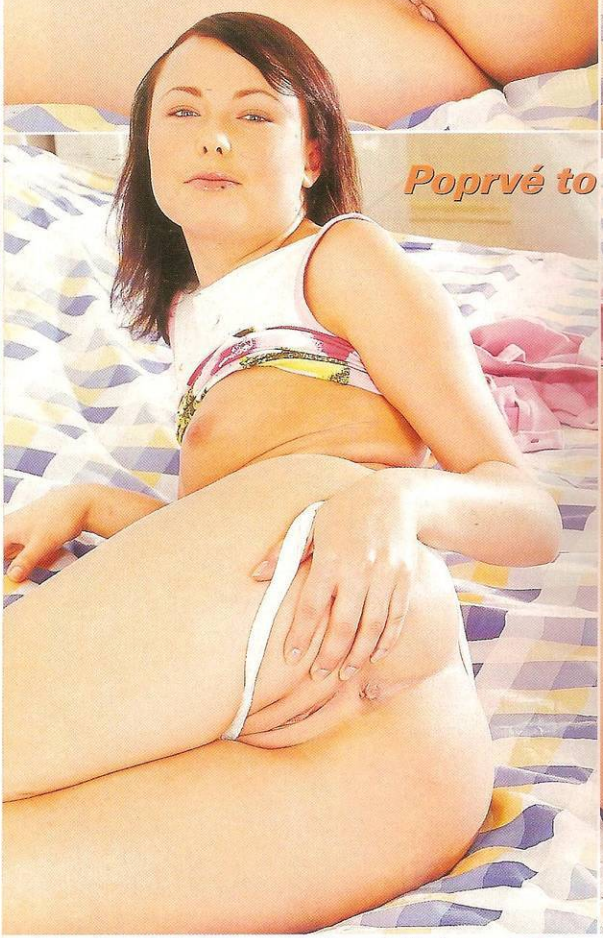

Poprvé to bylo super

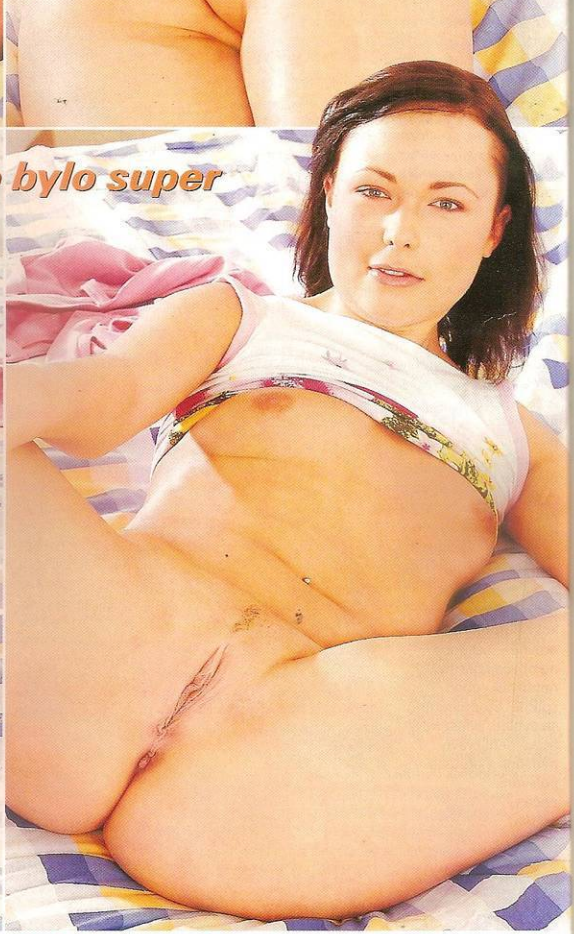

GÁBINA

Kundičku mám šíleně vzrušenou, prokrvenou a rozevřenou, šťáva mi z ní teče po stehnech, a přitom, když do ní nasadí žalud a začne pronikat dovnitř, mám pocit, že se tam nemůže vejít, že mě zaplní úplně celou. Je super být takhle „probodnutá“...

HARDCORE ŠUKANÍ 909 464 661
ZRALÝ KURVY 909 464 663*
CHCI TO NA KOZY 909 464 666
Vyzvedni si hot MASTURBACE 909 464 662
SEX 2 VE 1 909 464 664
LOLITKY 909 464 666
TAJNÉ ČÍSLO: 909 464 666
Celá ČR: Ahoj, jsem 22letá sekretářka z Mostu. Momentálně v Praze. Hledám kluka pro hezké chvilky. Nenávidím vážný vztah, chci jen sex na jednu noc. Auto a byt mám. Napiš mi SMS SEX(mezera)ID(mezera)věk text o pošli na 909 0330. Čmo se vidím. Erika
SEX ID→900 0330
Zavolej si HOLKY? textuj SMS: LOLITA→900 0330
PSMS s.r.o. | GRYF s.r.o., P.O.BOX 66, Praha 4, 30KČ/SMS, 48Kčmin. Nepotřebuje Česká Telecom, Eurotel, T-Mobile, Oskar.
LOLITY Čekají!! 909 464 663
ORT 909 55 44 77
HARDCORE 909 46 46 65
kozatky 909 464 661
Jmenuji se Andělka a je mi 29 let. Pocházím z malé vesnice. Chlapa jsem neměla, z toho mám moc na starosti. Nejvíc to mám v sobě na to zahrnout na chlapa. Chci! mám, jen tam se mi chybí. Nejvíc, samo! Odeslat vám! Pošli SMS: SEX(mezera)ID(mezera)věk na číslo 9000330 a přihlaš odpovím.
SMS: SEX ID→9000330
Napiš LOVE 909 0330
MASTURBACE 909 46 46 60
PSMS s.r.o. | GRYF s.r.o., P.O.BOX 66, Praha 4, 30KČ/SMS, 48Kčmin. Nepotřebuje Česká Telecom, Eurotel, T-Mobile, Oskar.
Ahoj, jmenuji se Irena a žiji na venkově. Máme tu málo chlapců, a proto hledám někoho přes inzerát. Potřebuji sex víc než jídlo, prostě, napište mi... ať nezmýlu hlavy. V sexu mám známé hranice. Odpovím všem. Pošli mi SMS: SEX(mezera)ID na číslo 909 0330.
SMS: SEX ID→9000330
PRSA 909 464 662
STUDENTKY 909 464 661
MUČÍRNA 909 46 46 60
IZADEČKY! 909 46 46 65
BRUNETA
CHCI HO TAM!!! 909 46 46 63
PSMS s.r.o. | GRYF s.r.o., P.O.BOX 66, Praha 4, 30KČ/SMS, 48Kčmin. Nepotřebuje Český Telecom, Eurotel, T-Mobile, Oskar.
SMS CHAT: HARDSEX A TEXT ZPRÁVY na 900 0330
ŽIVĚ
909 46 46 60
KOUŘENÍ LÍZÁNÍ KLASIKA ANAL A TŘEBA I NĚCO VÍC!
Ahoj, jsem Kristýnka, mám 22 let, jsem studentka a bydlím v Praze. Jsem hodná holka, ale občas se dokážu pěkně rozjet. Mám ráda sex, ale ne jen tak ledajaký. Chci, aby to bylo divoké, vášnivé a hlavně s citem. Pokud se chceš seznámit blíž, napiš mi SMS: SEX(mezera)ID(mezera)věk na číslo 9000330 a já ti pošlu odpověď.
SMS: SEX ID→9000330
PENÍZE IHNED!
JE VÁM VÍCE NEŽ 18 LET? JSTE PŘIROZENĚ ATRAKTIVNÍ DÍVKA NEBO ŽENA, PŘÍPADNĚ PÁR?
HLEDÁME EROTICKÉ MODELKY
Napište nám na adresu LEO, P.O.BOX 164, Černokostelecká 20/2020, 100 31 Praha 10, přiložte svoji fotografii a do levého horního rohu napište heslo ATELIÉR. Můžete se ozvat i telefonicky na číslo 608 322 488. Máme zájem pouze o dívky, ženy a páry! Tato výzva má trvalou platnost.
ŽIVĚ
Žij si k sobě na návštěvu!
Mám i pěknou kámošku!
Uděláme si fantastický večer plný sexu!
Zavolej na: 909 46 46 58
Gryf s.r.o. - P.O.BOX 28, Praha 4, 23 Kč/30 sec. tel.
LIVECHAT
Živý chat! 20/holek v kapse jen za 2Kč! Naše dívky jsou vlhké a nemůžou se dočkat pořádného klacka! Pošli SMS ve tvaru JAVACHAT na 900 09 03.
Přijde ti do mobilu aplikace umožňující Live Chat s více jak 20 dívkami, které splní tvá přání.
Rádia kouřím až do konce!
Napiš SMS: ORAL(mezera)text zprávy na číslo 900 03 30. Ozvu se zpět.
ŽIVĚ
Můžeš i volat na 909 46 46 62
Gryf s.r.o., P.O.BOX 28, Praha, PSMS s.r.o., P.O.BOX 66, Praha, Pro-start 18 let. Cena 30 Kč/SMS a 23 Kč/30 sec. tel. Nepotřebuje ČT, Eurotel, T-Mobile, Oskar.
ORAL text
ANAL text
UDĚLÁM TĚ HNED 909 46 46 63
909 464 665 LOLITY
chceš nás vidět celé? ukážem se ti na: 9000330 BOUBELKY
HARDSEX(mezera)text pošli na 900 0330
SEXPRIVAT 909 46 46 63
909 46 46 60 pojď si šlehnout ke mě
909 46 46 65 BACULKY ZEZADU!
PRSATÉ LOLITY 909 55 45 69
909 46 46 67 MASTURBACE
Ahojky, ráda bych se nechala zaučit od nějakého zajímavého pána. Věk nejlépe 30 až 59 let. Jsem z Prahy. Jen vážně.
Podmínky SMS ve tvaru: SUKADKA(mezera)text na číslo 9000330
TAJNÉ ČÍSLO: 909 46 46 58
909 55 45 69 MASTURBUJ - ŠMIRUJ!
AMATÉRKA SABINA→ 909 46 46 61
SEXREAL LIVE CHAT 909 46 46 62
ZKUŠENÁ 909 46 46 63 UDĚLEJ SE MI VŠUDE!
Rozvedená, bezdětná žena hledá vhodný protějšek, zatím nezávazný sex a pak se uvidí. Uvidíme navzájem návrhy. Svata.
Podmínky SMS ve tvaru: PRIVAT(mezera)text na číslo 9000330
PŘDELKY čekají! 909 46 46 58
CHCI TO NA NĚ 909 46 46 60
ZE...TKY 909 46 46 61 PERVERZ 909 464 636

VASOGEN
Sexuální revoluce!
Cena:
1 balení (3 tablety) = 699 Kč
2 balení (6 tablet) = 1398 Kč
3 balení (9 tablet) = 1999 Kč
+ běžné poštovné a balné
Vaše objednávky zasílejte laskavě na adresu:
P.O.Box 164, Černokostelecká 20/2020, 100 31 Praha 10.
Do levého horního rohu obálky napište heslo VASOGEN.
Objednávky na tel. č. 281 090 604 od 8.00 do 16.00 hod. Po 16.00 hod. záznamník.

NABIJ MOBIL SEXEM!

JAK NA TO? STAČÍ MÍT AKTIVOVÁN WAP! JE TO SNADNÉ! POUZE PRO OSOBY STARŠÍ 18 LET!

Mimo zveřejněných obrázků můžeš mít tisíce dalších. Na oblíbené celebrity se můžeš dívat přímo na mobilu! **Fotku objednej takto:** napiš klíčové slovo, je napsané pod fotkou, a pošli na číslo **38888**, používáš-li Oskara, nebo **4616** pro T-Mobile. **Chceš-li další fotky,** které nejsou zveřejněny, zašli SMS ve tvaru **KODD PKHLP** a dostaneš až 3 SMS s návodem, jak dále postupovat. **Objednávka MMS:** T-Mobile: 35,70 Kč s DPH, Oskar: 35 Kč s DPH. K ceně nutno připočítat poplatek za přenos dat GPRS podle typu tarifu (0,30-0,50 Kč/kB) anebo cenu vytáčeného spojení s WAPem. SMS objednávky zasílejte na číslo: TAMobile 4616, Oskar 38888. Službu neposkytuje T-Mobile, Oskar Mobil. Službu technicky zajišťuje TANGER computersystems s.r.o., tanger@tanger.cz.

SEDMNÁCTKY

KODD PKSE109 KODD PKSE114

Všechny sety v kategorii: **KODD PKSE1** až **PKSE133**
Nové sety: **KODD PKSE133** až **KODD PKSE153**
Nestoudné školačky na tvůj displej!

VÝSTŘIKY

KODD PK5690 KODD PK5824

Všechny sety v kategorii: **KODD PKVY1** až **PKVY55**
Nové sety: **KODD PKVY51** až **KODD PKVY55**
Postříkané tváře nažhavených samiček!

LESBIČKY

KODD PK3979 KODD PK2271

Všechny sety v kategorii: **KODD PKLE1** až **PKLE9**
Vzrušující dívčí orgie jen pro tebe!

AMATÉRKY

KODD PK4288 KODD PK5987

Všechny sety v kategorii: **KODD PKAM1** až **PKAM51**
Obyčejné holky z celé republiky už jsou skoro tvoje!

MODELKY

KODD PKM0121 KODD PKM0130

Všechny sety v kategorii: **KODD PKM01** až **PKM0146**
Nové sety: **KODD PKM0133** až **PKM0148**
Smyslné dračice ukazují úplně všechno!

VELKÉ KOZY

KODD PK1952 KODD PK5310

Všechny sety v kategorii: **KODD PKVK1** až **PKVK57**
Dopřej si pohled na gigantické dudy!

BIZARR

KODD PK2056 KODD PK5522

Všechny sety v kategorii: **KODD PKLE1** až **PKLE6**
Šílené perverzity absolutně bez cenzury!

ANÁL

KODD PK3561 KODD PK3609

Všechny sety v kategorii: **KODD PKAN1** až **PKAN40**
Nové sety: **KODD PKAN35** až **PKAN50**
Dívčí zadečky nachystané k tvému zásunu!

GRUPÁČ

KODD PK5894 KODD PK5372

Všechny sety v kategorii: **KODD PKGR1** až **PKGR75**
Nové sety: **KODD PKGR61** až **PKGR75**
Užívej si nejtvrdší akce ve třech!

EXOTIKA

KODD PK6182 KODD PK216

Všechny sety v kategorii: **KODD PKEX1** až **PKEX27**
Nové sety: **KODD PKEX25** až **PKEX27**
Protáhni těla exotickým krasavicím!

ČTYŘICÍTKY

KODD PK6202 KODD PK1976

Všechny sety v kategorii: **KODD PKCT1** až **PKCT10**
Zralé ženy připravené k šemuknutí!

KOUŘENÍ

KODD PK5901 KODD PK5595

Všechny sety v kategorii: **KODD PKK01** až **PKK060**
Nové sety: **KODD PKK058** až **KODD PKK060**
Parádní kuřby nenasytných kurviček!

SANDWICH

KODD PK2276 KODD PK5345

Všechny sety v kategorii: **KODD PKSA1** až **PKSA19**
Nové sety: **KODD PKSA18** až **KODD PKSA19**
Oba otvory protahované tvrdými kladami!

TĚHOTNÉ

KODD PK1191 KODD PK4534

Všechny sety v kategorii: **KODD PKTE1** až **KODD PKTE9**
Rajcovní těhulky tě zaručeně rozpálí!

EXOTIKA PORNO

KODD PK2035 KODD PK2004

Všechny sety v kategorii: **KODD PKEP1** až **PKEP6**
Vzrušující soulože s exotickými aktery!

AMATÉRI PORNO

KODD PK6016 **KODD PK6046**

Všechny sety v kategorii: **KODD PKAP1** až **PKAP67**
Nové sety: **KODD PKAP64** až **KODD PKAP67**
Najdeš mezi nimi své sousedy a známé?

Celebrity

Soft erotika

JAK NA TO V SEKCI SOFT EROTI

STAČÍ MÍT AKTIVOVÁN WAP! JE TO SNAD

Mimo zveřejněných obrázků můžeš mít t... dalších. Na oblíbené celebrity se m... dívat přímo na mobilu! **Fotku objednej t...** napiš klíčové slovo, je napsané pod fotkou, a... li na číslo **900 07 30**. **Chceš-li** další fo... které nejsou zveřejněny, zašli SMS ve ... **KODD PKHLP** a dostaneš až 3 SMS s ... dem, jak dále postupovat. **Objednávka M...** Cena je všech operátorů je 30 Kč včetně D... K ceně je nutné připočítat poplatek za p... dat GPRS podle typu tarifu (0,30-0,50 K... anebo cenu vytáčeného spojení s WA... SMS objednávky zasílejte na číslo: 900 0... Službu neposkytuje Eurotel, T-Mobile, ... Mobil. Službu technicky zajišťuje TAN... computersystems s.r.o., tanger@tanger.cz.

AMATÉRKY

KODD PK3862

Všechny sety v kategorii: **KODD PKAM51** až **KODD PKAMS14**

MODELKY

KODD PK4731

Všechny sety v kategorii: **KODD PKMOS1** až **KODD PKMOS11**

SEDMNÁCTKY

KODD PK4851

Všechny sety v kategorii: **KODD PKSES1** až **KODD PKSES53**

TĚHOTNÉ

KODD PK3761

Všechny sety v kategorii: **KODD PKTES1** až **KODD PKTES3**

VELKÉ KOZY

KODD PK4736

Všechny sety v kategorii: **KODD PKVK51** až **KODD PKVK57**

ČTYŘICÍTKY

KODD PK4845

Všechny sety v kategorii: **KODD PKCT61** až **KODD PKCT66**

DOMINIKA

Jsem jedna velká erotogenní zóna

Když se mě zeptáš, kde mám svou nejoblíbenější erotogenní zónu, řeknu ti: všude. Jsem celá jedna velká megacitlivá erotogenní zóna, od špiček prstů u nohou až po mý blonďatý temeno, brouku! Myslím, že to pochopíš, až se začneš mého těla zlehounka dotýkat. Kdekoliv. Jsem k zbláznění heboučká úplně všude, a když si to chci udělat sama, nedá mi to fakt vůbec žádnou práci.

909 464 658
Těš se na moji kundičku!
Pro starší 18 let.
23 Kč/30 s. WPI, P.O.BOX 28,
Tonice. Tyto služby neposkytuje
Český Telecom, a. s., Eurotel,
T-Mobile a Oskar.

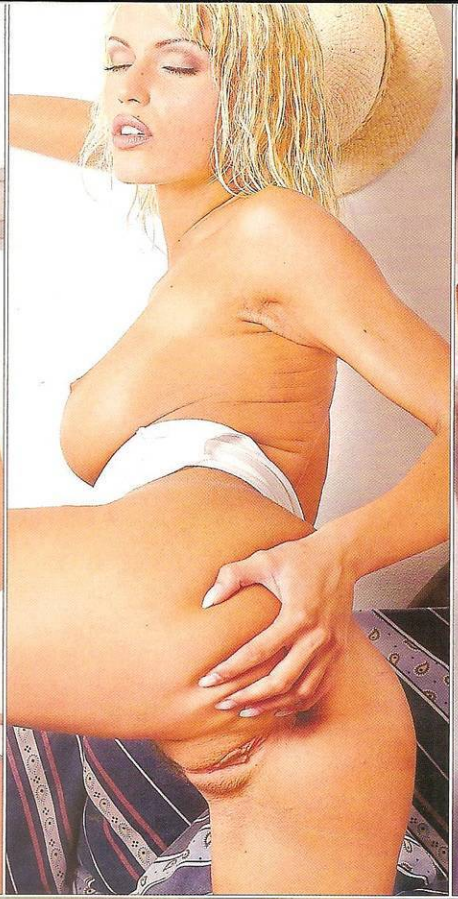

DOMINIKA

Jsem jedna velká erotogenní zóna

Stačí, abych si vsunula prstík do kundičky, trochu v ní zarejdila a druhou rukou se dlouze, mazlivě pohladila... Vím, že mám krásný, hodně vzrušující prsa. Vzrušují i mě samotnou. Párkrát si je zmáčknu, olíznu si bradavku a je to. Z kundičky mi doslova vytryskne šťáva, když se udělám. Nemyslíš, že by bylo krásný, kdyby v tu chvíli proti ní vytryskla tvoje šťáva? Já myslím, že určitě. Nechceš to zkusit?

GIRL GANG BANG
ČILI HROMADNÉ HOLČIČÍ ŠUKÁNÍ

Zřejmě jste se už s fenoménem gang bang, tedy mužské šukací přesilovky na jednu holku, setkali. Pro všechny, kdo mají rádi ledacos netradičního, ale při téhle formě grupáče jim přece jen tak trochu vadí ty zástupy ocasů („šťastných" ocasů, protože jsou TAM, kdežto ten náš zase jenom v dlani), jsme objevili docela vtipnou variantu – čistě holčičí gang bang! Ano, bez jediného mužského ocasu. Tlupa odvázaných lesbiček zkrátka vybere jednu ze svého středu, všechny ostatní si připnou umělýma a hup na ni. Jestli vás náhodou nijak moc neberou lesbičky obecně, ujišťujeme vás, že je to fakt o něčem trochu jiném a vůbec to není pohled k zahození.

Můžete se přesvědčit na domovské stránce www.girlygangbang.com/main.php, kde sice najdete jenom menší fotky, přehled akté-

rek a spoustu příkazů typu „klikni sem", po kterých se vám otevře jenom přihlašovací formulář, požadující platbu, ale taky hezoučký klip zdarma. Na poněkud složitější adrese www.freepornofree porn.com/free_video/gallery_017/lesbian/girly_gangbang/voaci-grgdg.html?MTAxNTAwOjI6MjI už najdete čtyři klipy, ale bohužel dost krátké. Stačí tak akorát na to, abyste dostali chuť na pořádnou porci holčičího šukání všechny na jednu... Slušnou porci fotek hledejte na www.cuntsmack.com/05g/5bc/145/rsggbbcfb.html – uvidíte, že holčiny za svými mužskými vzory nijak nezaostávají. Šukají se poctivě a v maximálních obrátkách do všech dostupných dírek, kouří si svoje uměláky (mimochodem někdy dost dobře realisticky vyvedené), zkrátka gang bang jedna radost. Trochu více krotká verze vás čeká na adrese

www.reality-sex-site.com/girly-gang-bang/gallery02/pics.html Rozdávají si to na ní jenom tři holčiny, zato jedna krásnější než druhá. Toho, kdo už nějaký čas poctivě surfuje po kvalitních pornostránkách, jistě nepřekvapí, že na adrese tricksondicks.com/files/orgybang/indexr.html se hlavní role šukané s elánem sobě vlastním ujala mladounká hvězda Christine Young.

www.leo.cz
24 HODIN DENNĚ, 7 DNÍ V TÝDNU

UDĚLEJ SE S NÍ: Vyber si div... se kterou můžeš mluvit a říkat jí, c... má předvést! Uvidíš, jak masturb... a uslyšíš její vzdechy, až se ud...

TISÍCE FOTOSERIÁL: Amatérky, gigantická prsa, exotic... modelky, sedmnáctky, těhot... zralé ženy, transsexua... vé, bizarr, fetiš, g... bang, trojice, lesbič... kouření, sendvič, fisti... piss a d...

DOMÁCÍ PORN... KINO: 850 000 mi... hardcore pornofil... z celého světa ve třin... kategoriích a špičko... kvalitě, absolutně b... cenzury! Každý týd... nové amatérské por... klipy českých pa...

MOBILNÍ SEX: Java ... s nahými českými celebrita... ke stažení – chat s nasimi kr... kami v tvém mobilu – nejvě... archiv erotických MM...

www.ceske-loznice.cz
Češi v akci – obří sbírka pornosnímků našich návštěvníků! Ryze české amatérské porno!

www.mujsex.cz
Chat, seznamka, erotické povídky – vše zcela ZDARMA! Privátní snímky z vašich akcí!

www.pornomanie.cz
Perverzní live show, 250 000 pornoklipů všech kategorií nebo ostré fotky českých celebrit!

www.audioshow.cz
Přímý přenos divčích hrátek a navíc se zvukem! Napiš, co chceš vidět, a poslouchej hlasité orgasmy!

Holky, které udělají všechno, co jim přikážeš ● Tuny videoporna ● Masturbace v přímém přenosu ● Světové hvězdy ● Sexy chat s nadržených kráskami ● Mobilní sex ● Voyeurská kamera ve sprchách a na dívčím WC

JEDNA SMS A JSI UVNITŘ!

NONSTOP SEX ON-LINE

DÁREK PRO KAŽDÉHO NOVÉHO ČLENA

SANDRA LUCIE EVA ZUZANA PATRICIE SYLVA JITKA

NEJVĚTŠÍ ČESKÝ EROTICKÝ SERVER

HARDCORE MĚSÍCE

„Žena by si po čtyřicítce měla na šukání brát plynovou masku. Lépe v ní vypadá, zbytečně nemluví, a když se jí přikryje filtr, skvěle přiráží!"

ENCYKLOPEDIE SEXU

Při nenápadném ukecávání vyhlédnuté kořisti se hodí každá fajnově zabalená prasárnička, která její myšlenky více či méně nasměruje k žádoucímu cíli. Za pravého sexuálního světáka budete bez debat v momentě, kdy na ni vybalíte

DRBY Z REDAKCE

POUŽITELNÁ?

Ženy a dívky, které se chtějí nechat vyfotit pro Leo, nám do redakce většinou volají nebo posílají své fotografie. Jenom vzácně se stane to, co nedávno, že dotyčná rovnou přijde. V takové situaci nezbývá, než aby se svlékla, abychom viděli, jestli je pro nás „použitelná". Pětatřicetiletá žena, která se posledně takto přišla prezentovat, sice nepropadla sítem, ale setrvala s fotografem v důvěrném rozhovoru. Pokračovali, i když jsme všichni odcházeli domů. Aspoň něco...

...TABOURET DE VERRE

Tenhle vynález (v překladu Skleněná sedačka), zjevně pokřtěný v zemi nejsladších hříchů – Francii, umožňuje voyeurům, zaměřeným na pissing a jeho drsnějšího sourozence, shitting, oddávat se v naprostém pohodlí bordelu své vášni. Jde o speciální židli se skleněnou nádobou, do které jedna dívka vyměšuje, zatímco pod ní ležící zákazník tuto činnost sleduje z bezprostřední blízkosti, přičemž může onanovat, nebo jeho úd obhospodařuje další společnice. Pro konzumenta běžných sexuálních libůstek přinejmenším poněkud zvláštní představa, ale jde o to, blýsknout se. Když vysypete z rukávu dvě-tři takovéhle novinky, co si nejspíš vaše nastávající souložnice pomyslí? Zná takovéhle vychytávky, co asi teprve předvede v posteli...

POZOR * POZOR * POZOR * POZOR *

ABSOLUTNÍ BOMBA!

Nová soutěž „JEDEN DEN REDAKTOREM LEO"

CHCETE POZNAT, JAKÉ TO JE, VYRÁBĚT EROTICKÝ ČASOPIS OD A DO Z?

Protože nás neustále bombardujete nabídkami svých erotických povídek, vlastními, často velmi povedenými žhavými fotografiemi a nejrůznějšími nabídkami spolupráce, rozhodli jsme se tomu nejšikovnějšímu z vás nabídnout možnost, aby strávil jeden den v kůži redaktora Leo. **VÍTĚZE PROVEDEME NAŠÍM VYDAVATELSTVÍM, BUDE SI MOCI VLASTNORUČNĚ NAFOTIT JEDNU Z NAŠICH MODELEK, DOSTANE OD NÁS BALÍČEK DÁRKOVÝCH PŘEDMĚTŮ NA PAMÁTKU A VEZMEME HO ZADARMO DO NĚKTERÉHO ZE ŠPIČKOVÝCH PRAŽSKÝCH NOČNÍCH PODNIKŮ.** A – kdo ví – třeba mu nabídneme i místo v našem vydavatelství...

Co musíte udělat? Splnit co nejlépe a v termínu šest soutěžních úkolů, které se objeví v číslech 1–6. Vyčkat, zda ze závěrečného vyhodnocení vyjdete jako absolutní vítěz a obdržíte pozvánku do naší redakce.

3. SOUTĚŽNÍ ÚKOL – „VYMYSLETE REKLAMNÍ SLOGAN PRO LEO"

Tedy podobný reklamní výkřik, jako je „Leo – vaše vstupenka do sexy ráje" na titulu tohoto čísla. Svůj výtvor nám zašlete v **ELEKTRONICKÉ PODOBĚ**, tj. e-mailem nebo klasickou poštou na adresu Leo, P.O. Box 163, Černokostelecká 20, 100 31 Praha 10. Na obálku laskavě uveďte heslo Soutěž. Uzávěrka je **10. BŘEZNA 2006**. Nezapomeňte uvést své kontaktní údaje, tj. minimálně jméno, příjmení a telefonní číslo.

NÁŠ TIP: VÁŠ VÝTVOR ROZHODNĚ NEMUSÍ BÝT VEŘŠOVANÝ. LEPŠÍ SLOGANY BÝVAJÍ SPÍŠE TRAPNÉ. ROZHODNĚ SE SNAŽTE VEJÍT DO DESETI SLOV.

Zdařilé výtvory budeme průběžně zveřejňovat, na závěr se pak seznámíte s kompletní tvorbou vítěze a jeho hobby v redakci zvěčníme formou reportáže.

CO NA TO LEONA?

POZOR * POZOR * POZOR * POZOR *

SEX SHOW

Parádní obálku komiksu nám poslal šikula jménem **Ondřej H. z Prahy 4**. Ondro, tleskáme, ale zároveň nenasytně voláme: Proč jenom obálka?!

STRIKE!

NOVINKA DO LOŽNICE: SLUSHY SOFT

SUPERJEMNÁ, ELASTICKÁ VAGINA

Je vaším ideálem kundička jako ta na obrázku? Hladká, jemná a po zásunu dokonale svírající? Potom je vagina z nejmodernějšího materiálu „Cyber-Skin" (umělá kůže), pojmenovaná Slushy Soft, pro vás jednoznačnou volbou. Vnitřní průměr masturbační kapsy je pouhých 5 mm, ale nelekejte se! Materiál je senzačně elastický a svůj původní průměr zvětší roztažením bez problému až dvacetkrát. Vagina tedy na váš penis dokonale přilne a zajistí tak maximálně realistické pocity – jako živý originál. Navíc povrch vnitřní plochy je mírně zvrásněný šroubovitým závitem.

Vzhledem k použitému materiálu skvělý výrobek za super cenu!

Cena na www.leoshop.cz 399 Kč

Co jiného než termín pro vítězné sražení všech kuželek jediným vrhem koule člověka napadne při pohledu na tenhle bravurní zásun? Jistě že by jí tam ten váš určitě slušel líp. Rozepsal bych se víc, ale musíte mě omluvit, za chvíli mi začíná trénink v blízkém Bowling Clubu. Ani nevím, proč mě tenhle sport tak zaujal...

www.ceske-loznice.cz

909 464 663 Dívčí láska!

Pro starší 18 let. 23 Kč/30 s. WPI. P.O. BOX 28, Průhonice. Tyto služby neposkytuje Český Telecom, a. s., Eurotel, T-Mobile a Oskar

VANESSA

CHCEŠ MĚ NA DISPLEJI?
Pošli KODD PK7056
(Podmínky najdeš na str. 14)

VĚK: 22 LET, ZNAMENÍ: RAK
VÝŠKA: 171 CM, VÁHA: 53 KG
MÍRY: 90–64–88
PRVNÍ SEX: V ŠESTNÁCTI
NEJLEPŠÍ SEX: TEN POSLEDNÍ, PŘED TÝDNEM. POPRVÉ MĚ ŠUKALI DVA KLUCI NAJEDNOU A JEDNA HOLKA SE NA TO JEŠTĚ DÍVALA. TAK FANTASTICKY JSEM SE ZATÍM NIKDY NEUDĚLALA.
OBLÍBENÁ ČÁST TĚLA: VAGINA – V IDEÁLNÍM PŘÍPADĚ SAMOZŘEJMĚ PLNÁ CHLAPSKÉHO OCASU

OBLÍBENÁ POMŮCKA: JAPONSKÉ DILDO S POVRCHEM CYBER-SKIN, MŮJ MILÁČEK
OBLÍBENÁ POLOHA: NA BOKU ZEZADU A PĚKNĚ HLUBOKO, AŽ MI TO VYRÁŽÍ DECH
PLIVE, NEBO POLYKÁ: PLIVU. SORRY, POLKNOUT JSEM TO ZATÍM NEDOKÁZALA, ALE DĚLÁM NA TOM...
NEJVÍC JI VZRUŠUJE: MASÁŽ BODU G
ÚCHYLKA: MOŽNÁ LEHKÁ NYMFOMÁNIE
TAJNÝ SEN: ŠUKAT, ŠUKAT A ŠUKAT :-)

909
464 659
Roztáhnu stehna!
Pro starší 18 let. 23 Kč/30 s. WAP, P.O. BOX 28, Průhonice. Tyto služby neposkytuje Český Telecom, a. s., Eurotel, T-Mobile a Oskar.

CHCEŠ MĚ MÍT V MOBILU!?
Pošli KODD PK7059
(Podmínky najdeš na str. 14)

Suchá fakta o mokré kundičce

magazín LEO

SEXUÁLNÍ CHAMELEON

Nejšílenější na téhle čiče je, s jakou lehkostí se vám před očima dokáže proměňovat. Z nevinné holčičky v orientální tanečnici, z disko-holky v něco mezi policajtkou a armádačkou... A i když má na hlavě hučku a vyhrnuje si vytahaný svetr, nejradši byste se jí zahryzl do těch malých cecíků a narval ocas do její vyzývavé kundičky. To každopádně.

VĚK: 19 let
MÍRY: 88-62-90
BYDLIŠTĚ: Planá u Mariánských Lázní
NAHÁ SE FOTÍ: příležitostně
PRVNÍ SEX: nepamatuje si ho
POSLEDNÍ SEX: před dvěma měsíci
VĚTŠINOU TO DĚLÁ: aspoň dvě hodiny v kuse

www.leo.cz
Jedna SMS a jsi tam!

TÁŇA

Miluji stříkání na obličej

Jestli na vás Táňa nepůsobí jako běžná modelka erotických fotek, bude to možná tím, že sice občas pózuje, ale jinak je to normální vysokoškolačka. Na třiadvacet let hodně inteligentní, cílevědomá a suverénní, ale když si dá pár skleniček vína a začne se svěřovat se svými sexuálními fantaziemi, odehrávají se v nich docela nečekané věci.

CHCEŠ MĚ MÍT V MOBILU?
Pošli KODD PK7049
(Podmínky najdeš na str. 14)

Strhávání šatů, surové šukání vestoje zezadu, tvrdé mačkání prsou, pouta, nářez na vyšpulený zadek a stříkání semene na obličej jako v pornofilmu.

STÁHNI SI MĚ!
Pošli KODD PK7052
(Podmínky najdeš na str. 14)

909 464 665
Dvě holky na telefonu
Pro starší 18 let. 23 Kč/30 s. WPI. P.O. BOX 28. Průhonice.
Tyto služby nepodporuje Český Telecom, a. s.
Eurotel, T-Mobile a Oskar.

CHCEŠ MĚ MÍT U SEBE?
Pošli KODD PK7053
(Podmínky najdeš na str. 14)

BUDU PORAD S TEBOU. CHCEŠ?
Pošli KODD PK7050
(Podmínky najdeš na str. 14)

TÁŇA

Kdo by to čekal, že se v té intelektuální hlavičce líhnou tak trochu perverzní představy? Opilé svádění chlapa, odhalování se po částech už cestou k ní domů a sotva vejdou do pokoje, začne rodeo... bez líbání, bez mazlení, prostě nastav díru a drž!

Miluji stříkání na obličej

BOHEMIA SEX PÁRTY

Ukaž, jak to umíš s vibrátory ve stereu!

Michelle čeká na svou dávku.

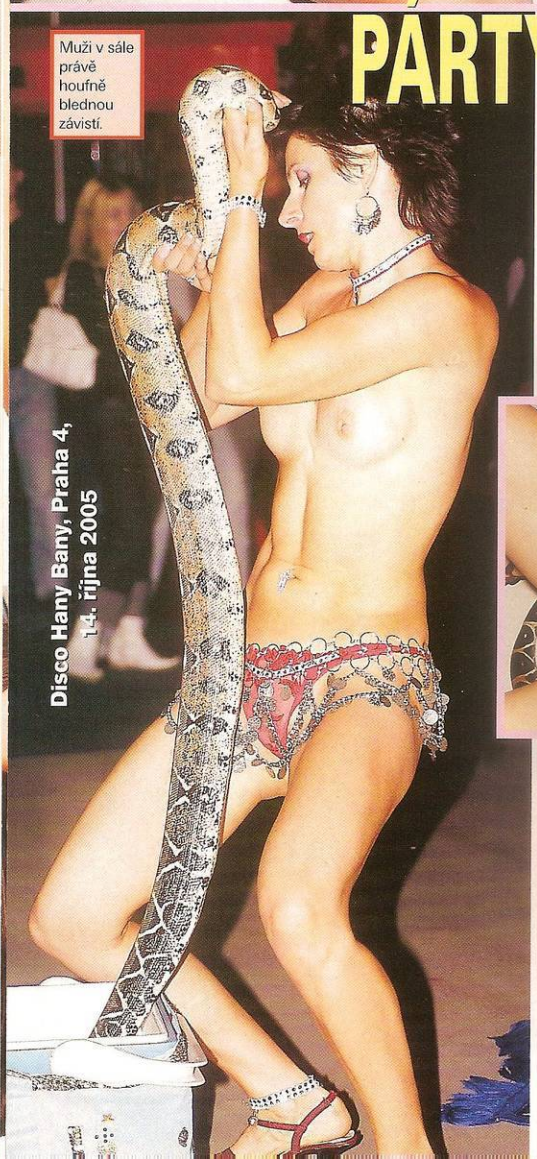

Muži v sále právě houfně blednou závistí.

Disco Hany Bany, Praha 4, 14. října 2005

Meč v pochv
tak to má b

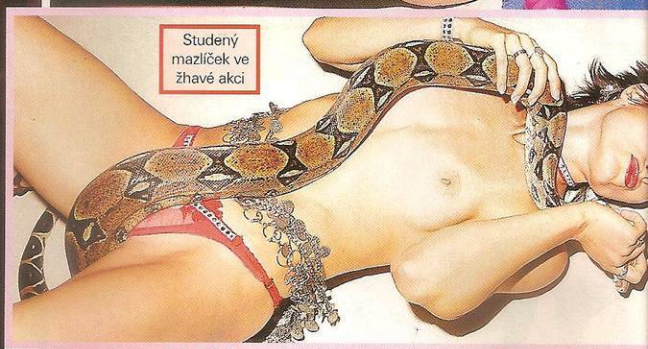

Studený mazlíček ve žhavé akci

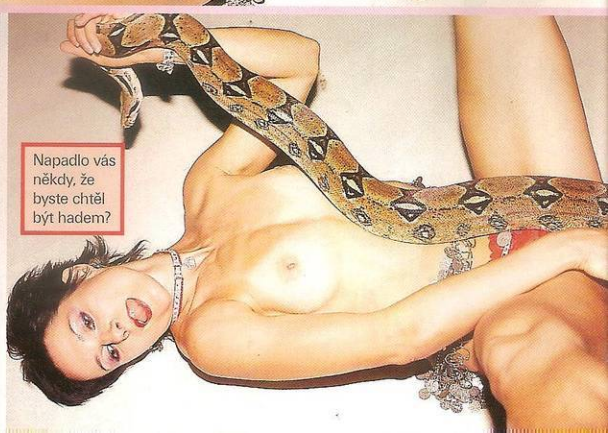

Napadlo vás někdy, že byste chtěl být hadem?

Je pěkná, ale potřebuje trochu zvětšit!

Erotický průvodce Bohemia Sex uspořádal v pražském Disco klubu Hany Bany oslavu svých desátých narozenin, spojenou s křtem nových internetových portálů Flirtseznamka a Bohemiasex. Hosté mohli kromě řady celebrit v čele s Ester Ládovou a několika ex-VyVolenými zhlédnout také bohatý a skutečně šťavnatý erotický program.

Doufám, že tě to netlačí, brouku...

Horem, dolem, kudy to jde...

Hezky s citem mi ji proháněj, chlape!

Tahle kočka je zkrátka ráda nabodnutá.

Tak co, líbí se ti naše šukání?

909 464 660
Vlhnu touhou po sexu!
Pro starší 18 let. 23 Kč/30 s. WPI, P.O.BOX 28, Průhonice. Tyto služby neposkytuje Český Telecom, a. s., Eurotel, T-Mobile a Oskar.

CHCEŠ MĚ MÍT V MOBILU?
Pošli KODD PK7082
(Podmínky najdeš na str. 14)

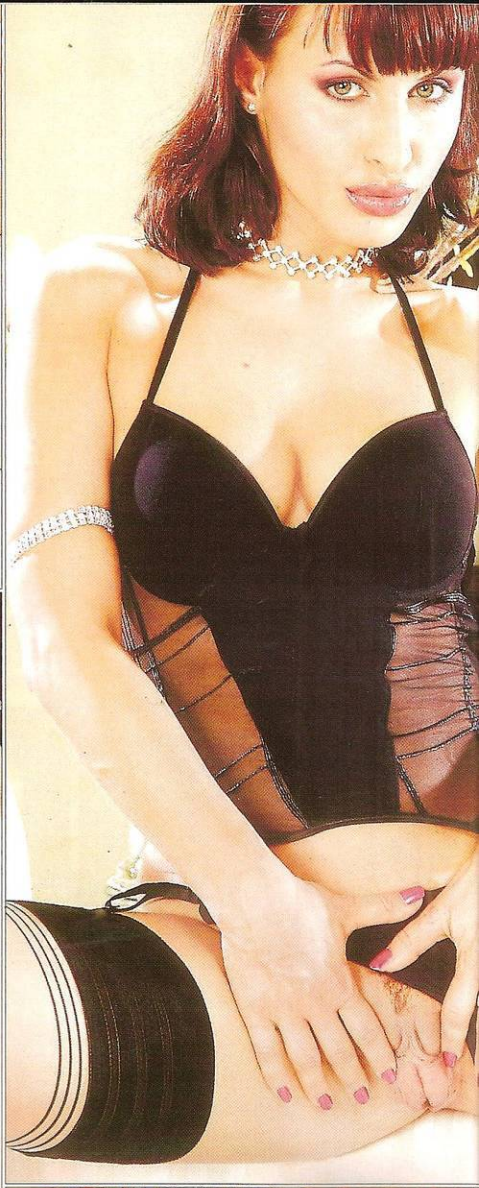

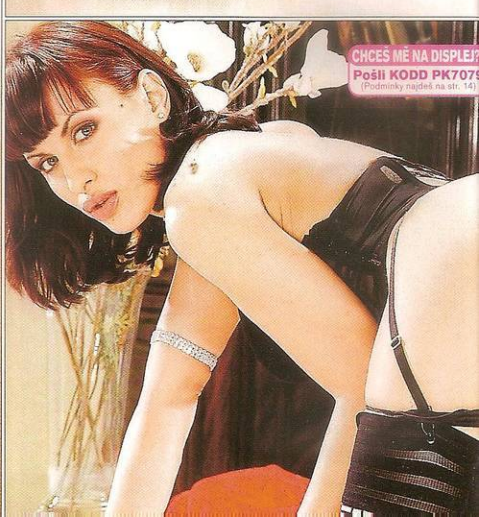

CHCEŠ MĚ NA DISPLEJI?
Pošli KODD PK707
(Podmínky najdeš na str. 14)

PAVLA

Napadlo vás při pohledu na Pavlu, že to je přesně ten typ holky, kterou byste mohl „mít doma"? Nás taky. Všichni ale dobře tušíme ten malý háček – domácí mazlík jako Pavla potřebuje nezbytně tu nejlepší péči a ta není zrovna zadarmo. Ovšem ve chvíli, kdy to pro vás není problém, se stáváte nejšťastnějším chlápkem planety, protože tahle kočička ví, jak projevit vděčnost. Až se do sytosti nabažíte lízání a prcání její sladké kundičky, nebude chtít pochopit, že si chcete třeba jen tak poležet, ale bude škemrat, aby vás mohla aspoň na chvilku vzít do pusinky. A pak vás začne tak slastně a nemilosrdně hulit, že vás udělá dvakrát za sebou a budete mít pocit, že z vás vysála duši.

ŠÁRKA

Zdaleka ne všechny holky, které se pro náš časopis nechávají vyfotit, mluví o své nadstandardní potřebě sexu tak otevřeně jako Šárka. Tahle kočka rozhodně dělá čest své jmenovkyni ze starých českých pověstí. Ta vybalila své vnady v zájmu války, tahle ovšem v zájmu vlastního uspokojení. A tomu určitě fandíme víc.

Upřímně, Šárko, jsi fakt atraktivní kočka. Chlapi na tebe určitě letí jako vosy na med...

Díky! Že jsem atraktivní a určitě nemám nouzi o chlapy, slýchám často. Ale nejsem zase tak strašně moc zkušená, jak si možná myslíte. Mám sice sex hodně ráda a dokážu ho prožít fakt naplno, ale dostat mě do postele není zase tak jednoduché. Potřebuji k tomu cit, a to jak vlastní, tak ze strany partnera.

To zní dobře, ale netvrď nám, že sis nikdy neužila jen tak, nezávazně, na jednu noc...

Nezávazně si užít? V reálu to moc nevyhledávám, ale po telefonu – proč ne? I když chlap je chlap, docela často si to dělám sama a přiznám se rovnou, že mě to hodně uspokojuje. Jsem možná trochu exhibicionistka, takže mi vůbec nevadí dát si občas s někým po telefonu, naopak! Poslouchat někoho neznámého, říkat mu, cokoliv mě napadne, a pak se „před ním" udělat...

Proč se rozhodla nechat se nafotit pro Leo?

Za prvé je to (nekecám!) můj oblíbený erotický časopis a pak – nevypadám na těch fotkách úplně špatně, ne? Takže co k tomu dodat... Vlastní focení se mi moc líbilo a s výsledkem jsem spokojená. Myslím, že jsem zdravě sebevědomá. A jestli myslíte na vzrušení, ano, docela mě to pózování i vzrušovalo. Musela jsem si to udělat hned, jak jsem dorazila domů!

Co a jak máš v sexu nejradši?

Bezkonkurenčně orál. Dlouhý, oboustranný a až do konce. Samozřejmě že klasické milování je super, ale totální intimita orálu u mě prostě vyhrává. Když mají při něm oba zároveň orgasmus, neznám nic krásnějšího! Dělala jsem to hned se svým prvním klukem v sedmnácti a od té doby jsem nic lepšího neobjevila.

Přiznej se, jak je to dlouho, co sis naposledy vydatně zařádila?

No, není se čím chlubit, už to bude tři týdny, docela krizovka... Naštěstí mám zdravé ruce a taky vlastním skvělý vibrátor, ale co si budeme povídat, není to úplně ono. Jinak jsem se svou náruživostí docela spokojená. Myslím, že si v životě užiju víc, než kdybych byla studená jako ryba.

Hodně štěstí a stejně nabušených partnerů, Šárko!

LEO FAKTA

VĚK: 22 let
POVOLÁNÍ: studentka
OBLÍBENÁ POMŮCKA: vibrátor
OBLÍBENÁ POLOHA: na koníčka
JAKOU PŘEDEHRU MÁ NEJRADŠI: vlastní striptýz a rajcování partnera
TAJNÝ EROTICKÝ SEN: zapíchat si ve čtyřech, ale bez výměny

SABRINA

Budu tvoje favoritka

Jo, mám to ráda. Nemám s tím problém, nestydím se za to. A když se mi chce fakt hodně a nemám náladu absolvovat nějaký nejistý seznamování, vím, komu mám zavolat a klidně si za to ještě vezmu peníze. Dělá mi moc dobře i ta představa, jak se na moje fotky budou koukat tisíce chlapů, honit si péra a živě si představovat, jak mi ho tam právě teď rvou a šukají mě jako zvířata. Někteří možná půjdou tak daleko, že se vystříkají přímo na ten časopis...

CHCEŠ MÉ MÍT V MOBILU?
Pošli KODD PK7063
(Podmínky najdeš na str. 14)

Budu tvoje favoritka

A někteří ne, ti si ho schovají a budou mě třeba takhle šukat víckrát. Je to super fantazie – být takhle jakoby součástí spousty harémů. Věř tomu, že budu tvoje favoritka. Se mnou to vždycky bude nejlepší, o tom nepochybuj. Moje kundička ti ho vydrtí jako žádná jiná, věříš? Pojď, vyzkoušej si to!

909 464 655
Budu poslouchat!
Pro starší 18 let.
23 Kč/30 s. WPI, P.O. BOX 28, Průhonice.
Tyto služby neposkytuje
Český Telecom, a. s.,
Eurotel, T-Mobile a Oskar.

CHCEŠ MĚ NA DISPLEJ?
Pošli KODD PK7060
(Podmínky najdeš na str. 33)
SABRINA

magazín
LEO
Chceš dovnitř?
Jak pojď...!*
* www.leo.cz - pošli 1 SMS a jsi uvnitř!

Moje prsa snesou i tvrdší zacházení

Nechci se na nikoho vázat. Neřeším vztahy a zamilovávání se, baví mě prostě žít a užívat si. Sex miluju a jsem při něm asi dost divoká. Jako holka jsem byla vždycky součástí nějaké klukovské party, klidně jsem se s nimi i prala.

CHCEŠ MĚ MÍT U SEBE?
Pošli KODD PK611
(Podmínky najdeš na str. 14)

CHCEŠ MĚ MÍT V MOBILU?
Pošli KODD PK213
(Podmínky najdeš na str. 14)

JITKA

Dodnes má ráda, když se s chlapem před šukáním trochu poperu – potřebuju cítit, že má navrch. Když jsem pak nahá a on na mně klečí, uznám, že jsem ho provokovala a nechám se potrestat. Poslušně ho hulím, dokud chce, nechám se šukat tak, jak se mu to líbí, a moje prsa snesou i tvrdší zacházení. A snesou ho ráda. Mačkání, kousání, třeba i kolíky na prádlo a zároveň cítit, jak ve mně tvrdě a rychle klouže jeho ocas, dokud nezrychlí a nevycáká se do mě, to je přesně ono.

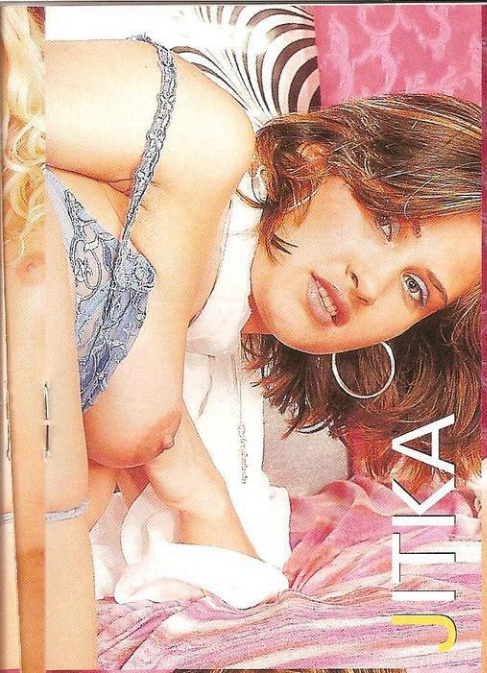

Sexy holka třemi slovy

ERIKA

MAZLIVÁ Něžnosti a postupné vzrušování jsou pro mě při sexu hodně důležité. Potřebuju nějakou tu chvilku, abych se správně naladila a postupně rozhicovala. Ale určitě to stojí za to, protože pak se většinou hodně rozjedu a mohla bych šoustat klidně třeba celou noc, fakt.

CITLIVÁ Nejcitlivější jsem určitě v kundičce a na bradavkách. Když mi to budeš dělat zezadu a dostaneš chuť mě fest plácnout přes zadek, bude to taky moc fajn, ale nejvíc ze všeho mě bere pořádné cucání koziček spojené s hezky tvrdou šukačkou.

ŽÍZNIVÁ Pro chlapa je možná nejlepší, když se mi může vystříkat do kundičky, ale když má někdy chuť, abych mu to udělala pusou, jsem moc ráda, protože hulení miluju a po spermatu jsem přímo žíznivá. Strašně moc mi chutná, takže ho saju jako houba...

ZRYCHLENÝ TEP, DVĚ MOKRÉ KUNDIČKY A ŽÁDNÝ CHLA

NĚŽNÉ ZAUČOVÁNÍ

Blonďatá Saša je lesbička, brunetka Diana se dnes poprvé rozhodla s ní vyzkoušet, jaké to je, když se milují holky. Vždycky si mysle

Tak úžasně citlivou masáž kundičky Diana ještě nikdy v životě s žádným mužem nezažila. Ale ať už to byly prsty, robertek, kuličky nebo Saš

909 464 664
Vystříkej mi kundičku!
Pro osoby 18 let
23 Kč/30 s. WPL P.O. BOX 28, Průhonice.
Tyto služby neposkytuje Český Telecom, a. s. Eurotel, T-Mobile a Oskar.

Sexy holka třemi slovy

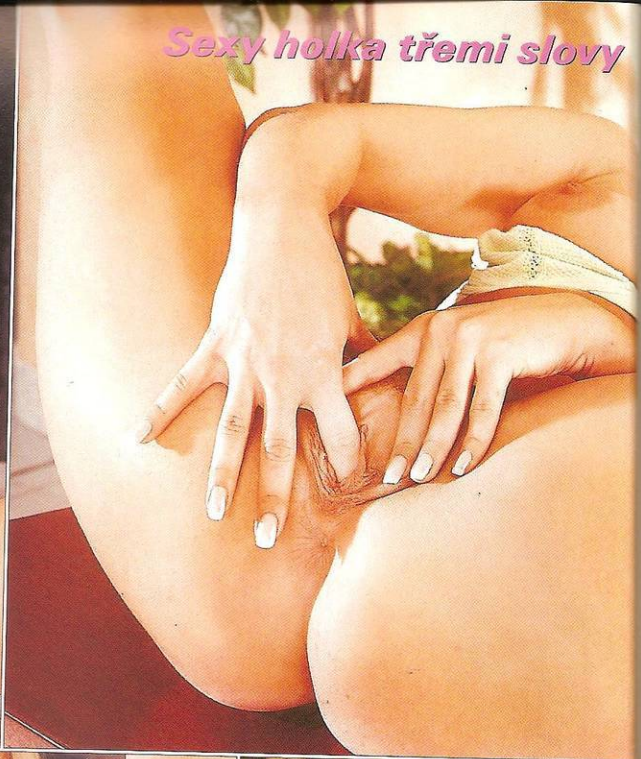

ERIKA

pro dámy zadávání inzerátu zdarma na tel. 225 296 165

1. Odpovězte na inzerát (např.BOX:429332)
2. Zadejte si vlastní inzerát, garance otištění v kontaktních a erotických časopisech a do 3 dnů i na stránkách www.leo.cz
3. Vyslechněte si odpovědi na váš inzerát

největší databáze inzerátů v ČR - úspěch zaručen

>>> INFO O ODPOVĚDÍCH ZDARMA! <<<

FOTO INZERCE - možnost inzerce i s vaší erotickou fotografií! Posílejte vaše fota na info@premiumsms.cz

ONA hledá JEHO

♥Mám 37let a ráda ti předvedu autoerotiku s tečkou kundičkou. Je ti víc než 40 až 55let a máš pořádný ocas? Přihlas se a můžeš se přidat, uvidíš co jsi ještě nevěděl.
BOX 7931

♥Západní Čechy. Ahoj je mi 37let, prý pěkná trochu boubelka s kozičkami č. 6 a hladovou pěknou kundičkou. Hledám dominantního a

ODPOVĚĎ: www.909 55 45 69 STISKNI 1 namluv ODPOVĚĎ

♥Je mi 28/168, jsem vdana a na tom nech-ci nic menit. Rada bych nasla milence s kterym bych si mohla v postylce poradne zaradit. Najdu Te?
BOX 395709

perverzního může do 55let z velkou fantazii, který mě zaučí v sexu a SM praktikami pomůcky, svazování, holení atd. Zaručuji zdraví, diskrétnost a to taky požaduji. Moc se těším.
BOX 5872

♥Ahoj jsem slečna z Prahy mám 22let a jsem strašně nadržená. Kdo má rád orální sex tak ať se mi určitě ozve. Díky
BOX 5867

♥30letá domina, hledá nové otroky, kteří milují SM praktiky. Mám plnoštíhlou postavu a pevné boky.
BOX 5865

♥Splníš má perverzní přání ? Já tvoje určitě ano. Čekám na tvůj telefon.
BOX 463906

♥Jsem Monika, mám 31let, svobodná, bezdětná a hledám upřímného, tolerantního, hodného a důvěrného partnera.
BOX 5329

♥Pohledná 30letá mladoška sexy kočka hledá přítele pro sex i přátelství.
BOX 3163

♥Ahoj jmenuji se Barča, mám 22let, mám delší tmavé vlasy, hnědo-zelené oči, plnější postavu a prsa číslo 4. Touto cestou hledám muže z Opavska a okolí ve věku 50 až 55let na příležitostní sex. Nemám vlastní soukromí.
BOX 3158

♥Jsem 30letá, blondýna, hledám přítele pro trvalý vztah. Hezké milování a život ve dvou.
BOX 463909

♥Čtyřicetiletá rozvedená baculka hledá muže z Prahy k občasným schůzkám, který umí být něžný a galantní. Vše oplatím laskou a pěkným milováním. Umím se přizpůsobit, vaše soukromí budu respektovat.
BOX 10188

♥Čtyřicetiletá rozvedená baculka hledá muže z Prahy k občasným schůzkám. Který umí být něžný a galantní. Vše oplatím laskou a pěkným, milováním. Umím se přizpůsobit, vaše soukromí budu respektovat.
BOX 10187

♥Jednatřicetiletá pohodová tmavovlaska z Vysočiny hledá muže, který už také nechce být sám.
BOX 5308

♥Je mi 27 let, jsem rozvedená, štíhlá blondýnka s malou doerkou. Zázemí mám a hledám jen hodného, trochu rozumného a trochu hezkého přítele, nejlépe z východních Čech. Doufám, že Té najdu.
BOX 4230

♥Hledám pohledného finančně zajištěného muže k občasným schůzkám (nezávazným). Je mi 22 let. Slušné a diskrétní jednání. Bez finančních nároků. Pouze Plzen.
BOX 395626

♥Hnědovláska 20 let, 165 cm vysoká, žena z Ostravy, hledá muže do 27 let, štíhlého, vyššího, který má rád dlouhé mazlení s krásným milováním. Silnější muž nevolejte.
BOX 13836

♥20letá metalistka hledá svého metalistu od 20 do 29 let, který má rád dlouhou soulož 69. Pouze pro trvalý vztah. Zálešníci a ženaři nevolejte.
BOX 13833

ON hledá JI

♥Kluk od koní 32let, M 25cm, hledá holku od koní z východních Čech nejlépe pannu, která umí dobře jezdit na koni. Nežný i perverzní sex ve stáji nebo v sedle na koni.
BOX 12912

♥Přej všem hezký den ja mám 33let, jmenuji se Otta, měřím 178cm, hnědé oči, tmavé vlasy, bílou pleť. Můžu přijet kdykoli do celé Moravy a hledám holku modrookou, blondatou s hezkým tělem nejen pro sex, ale i pro život. Ozvi se hvězdičko budeš zářit hvězdou v mé galaxii.
BOX 12910

♥Mladý nezkušený, hledá učitelku sexu od 25 do 40let. Ze Severní Moravy. Nechám jen na tobě co vše mě naučíš. Ahoj
BOX 12909

♥Ahoj jsem Jarda mam 37let, jsem rozvedeny, chtěl bych se seznámit s dívkou či ženou, atraktivní, která ma ráda přírodu a hlavně sex. Jestli máš zájem určitě se mi ozvi. Zatím ahoj Jarda
BOX 12907

ZADÁNÍ: www.909 55 45 69 STISKNI 2 namluv inzerát

♥21letý hledám ženu štíhlé postavy z Prahy na něžný a krásný sex. Možno i trvalejší vztah.
BOX 11876

♥Ahoj jsme 43/181 štíhlí, rozvedený z Brna, líbí se mi sex perverzně, dlouhé lízání, anál, pipa a rád bych zkusil i kaviár. 100% diskrétnost i dopoledne. Těším se.
BOX 11874

♥Ahoj jsme mladý 28letý, sportovní postavy, nezadaný a sexuálně nevyužitý hledám hodnou, mladou slečnu která by to chtěla každý den. Moc rád lížu kozičky a hraji si s kundičkou. Trvalejší vztah uvítám. Jsem z Moravy.
BOX 11873

♥Ahoj jmenuji se Robert pochazim ze Strakonicka, mám 34let a doma mě žena neuspokojí. Miluji autoerotiku, oral a anal hledám proto ženu 30 až 40let, která je na tom stejně jako já. Jsem špinavej blondák, modré oči.
BOX 11872

♥Ahoj jmenuji se Lada, 31/185/95 finančně zajištěný hledám dívku či ženu přiměřeného věku s kterou bych mohl jít do společnosti i do postele na krásný sex, kde je vše dovoleno. Praha a okolí.
BOX 11871

GRYF,info@audiotex.cz 27/50Kč/30sec. ZÁKAZNICKÁ LINKA: 225 398 396
POUZE pro starší 18 let. Nepskytuje ČT,Oskar,Eurotel,T-Mobile

SEXPERT

PSYCHO - KONDO

POUŽIJETE-LI NÁŠ SPECIÁLNÍ KLÍČ, „ŠPRCKA" VÁM SNADNO POMŮŽE ODHALIT, JAKÁ JE VAŠE NASTÁVAJÍCÍ MILENKA. STAČÍ, KDYŽ JÍ DÁTE TUHLE VĚCIČKU DO RUKY, ABY SI S NÍ DĚLALA, CO JI NAPADNE, A BUDETE JI CHVÍLI SOUSTŘEDĚNĚ POZOROVAT.

① DOCELA VTIPNÁ

CO OD NÍ MŮŽETE ČEKAT: Kvalitní, uspokojivý zážitek. Bude přiměřeně ovládat všechno, co by správná milenka měla, nebudete jí muset dlouze vysvětlovat, jak kouřit nebo přirážet.

K ČEMU BUDE POUŽITELNÁ: Ke všem standardním praktikám od líbání až po análni sex (i když při něm bude možná trvat právě na kondomu).

NAKOLIK VÁS USPOKOJÍ: Prostě vás uspokojí. Hezky, dobře, bezchybně, s vaší spoluúčastí. Ne že byste pak nespal, ale rád si to s ní kdykoliv dáte znovu.

ČÍM VÁS MŮŽE PŘEKVAPIT: Když to nebude nová poloha nebo fintička při šukání, určitě příjemně tím, jak hladce to s ní proběhne.

NÁŠ TIP: NEZAPOMEŇTE SI NAPSAT JEJÍ TELEFONNÍ ČÍSLO, URČITĚ SE BUDE JEŠTĚ HODIT.

② PŘEHNANĚ ČISTOTNÁ

CO OD NÍ MŮŽETE ČEKAT: Že s vámi nevleze do postele, pokud neuvidí dokonale čisté povlečení, nebudete vonět, nebo nesundáte bělostné slipy.

K ČEMU BUDE POUŽITELNÁ: Určitě ne k orálnímu nebo dokonce análnímu sexu. Běžná soulož (na sto procent s kondomem), při které musíte dát pozor, abyste ji nepohladil rukou kterou jste měl v její kundičce.

NAKOLIK VÁS USPOKOJÍ: Podstatně víc než latexová panna, ale výrazně méně než žena, která se umí odvázat.

ČÍM VÁS MŮŽE PŘEKVAPIT: Nejenom že vás donutí jít se osprchovat před prvním zásunem, sama půjde taky a pak po každém čísle.

NÁŠ TIP: ŠUKEJTE, DOKUD VÁS TO BĚHÁNÍ DO KOUPELNY NEZAČNE ŠTVÁT.

③ ZBYTEČNĚ OPATRNÁ

CO OD NÍ MŮŽETE ČEKAT: Určitě vám nedá na prvním rande po pár skleničkách. Zaměstnanci firmy Durex jsou předem ve výhodě.

Americko-česká společnost hledá

MLADÉ, POHLEDNÉ, VITÁLNÍ DÍVKY A ŽENY na spolupráci v oblasti internetu.

Pracoviště je v Praze, možnost ubytování zdarma v nadstandardním prostředí v Praze. Mimořádně výhodné podmínky.

MZDA ZA 1 MĚSÍC 40 000–60 000 Kč!

Po půlroce zaučení pro nejúspěšnější možnost pracovat 1 rok v USA - Los Angeles. Vše včetně pracovního povolení a ubytování zajištěno.

Prosíme volat 274 869 845 v pracovní dny od 9.00 do 16.00 hod. e-mail: nabor@pussyharem.com

Pouze seriózní a vážný zájem!

Pozor! Pozor! Pozor!

DOBRÁ ZPRÁVA PRO VŠECHNY MILOVNÍKY PRIVÁTNÍHO SEXU! DO PRODEJE PŘICHÁZÍ DALŠÍ VIDEOKAZETA ČESKÝCH LOŽNIC!

- onanie českých dívek, které jste dosud neviděli
- divoce souložící české a moravské mladé páry
- detailní záběry šťavnatých orgasmů

Pouze české ženy a čeští muži!

Pozor! Vychází opět v omezeném rozsahu a nebude součástí každého výtisku Českých ložnic!

Kupujte u svých prodejců společně s Českými ložnicemi 4/2006 od 3. 3. 2006!

909 464 665 Jsem nadržená!

Pro starší 18 let. 23 Kč/30 s. WPI, P.O. BOX 28, Průhonice. Tyto služby nepodskytuje Český Telecom, a. s., Eurotel, T-Mobile a Oskar

M-TEST

NÁŠ TIP: RADĚJI SE MOC NEOPIJTE. NEPAMATOVAT SI, CO VŠECHNO VYVÁDĚLA, BY BYLA ŠKODA. ALE ZBYTEČNĚ JÍ TO NEPŘIPOMÍNEJTE.

⑤ KAPKU PERVERZNÍ

CO OD NÍ MŮŽETE ČEKAT: Ledacos. A budete to chtít znova. Narazil jste na dračici, po jaké jste vždycky toužil při sledování porna.

K ČEMU BUDE POUŽITELNÁ: V tomto případě rozhodne jaksi ona sama, k čemu jste použitelný vy. Nebraňte se, předveďte se a užijte si to.

NAKOLIK VÁS USPOKOJÍ: Velmi pravděpodobně natolik, že budete chtít hned ráno pokračovat. Což je v pořádku, protože ona bude chtít taky.

ČÍM VÁS MŮŽE PŘEKVAPIT: Hned poté, co vás dravě vyšlukuje, se vám pokusí vtisknout hlubokého francouzáka. Poraďte si, jak umíte.

NÁŠ TIP: NESKLÁDEJTE JÍ

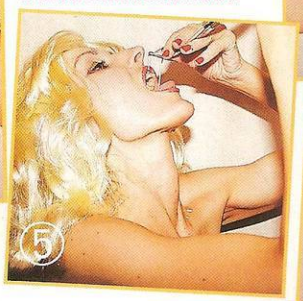

K ČEMU BUDE POUŽITELNÁ: Ideálně k fetiš sexu v gumě. V kombinéze by se určitě odvázala víc než při improvizované rychlovce.

NAKOLIK VÁS USPOKOJÍ: Jestli vás bere fetiš sex v gumě, uspokojí vás totálně. Jste-li standardní nabíječ a nevadí vám šprcka, prostě si zapícháte.

ČÍM VÁS MŮŽE PŘEKVAPIT: Požadavkem na gumové prostěradlo.

NÁŠ TIP: POKUD SI SEX BEZ KOUŘENÍ NEUMÍTE PŘEDSTAVIT A PŘES GUMU VÁM TO NEVYHOVUJE, JDĚTE KLIDNĚ O DŮM DÁL.

④ LEHCE VULGÁRNÍ

CO OD NÍ MŮŽETE ČEKAT: Solidní odvaz za hranicemi běžných soulož-

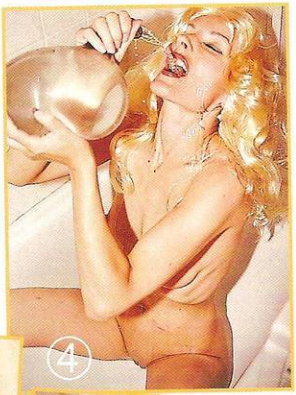

PO PRVNÍ PROŠUKANÉ NOCI SVŮJ ŽIVOT K NOHÁM, ALE KLIDNĚ JÍ ZA TÝDEN SÁM ZAVOLEJTE. PŘI TROŠE ŠTĚSTÍ SI VÁS BUDE PAMATOVAT.

dobrého. Nečekejte a vypakujte ji.

K ČEMU BUDE POUŽITELNÁ: Není-li to zdravotní sestra, která trénuje i ve volném čase, tak leda k nakažení.

NAKOLIK VÁS USPOKOJÍ: Vážně netušíme.

ČÍM VÁS MŮŽE PŘEKVAPIT: Byl to jen hloupý vtípek, možná je to normální holka, se kterou si můžete skvěle zašukat. Možná.

NÁŠ TIP: ZAMÁVEJTE JÍ. I KDYŽ MÁ KŮŽI NA PŘEDLOKTÍCH NEDOTČENOU, MÍT STOPROCENTNÍ JISTOTU ZNAMENÁ NERISKOVAT.

⑧ STYLOVĚ DIVOKÁ

CO OD NÍ MŮŽETE ČEKAT: Časté střídání poloh, půlhodinové přirážení + zběsilý řev, mnohonásobný orgasmus, požadavek na nejméně pět čísel.

K ČEMU BUDE POUŽITELNÁ: Při vší úctě, otázka stojí spíš, k čemu budete použitelný vy. Držte se.

NAKOLIK VÁS USPOKOJÍ: Bezpochyby dokonale. Teď je důležité, nakolik si užila ona.

ČÍM VÁS MŮŽE PŘEKVAPIT: Mokrým orgasmem, až ji budete lízat, při kterém vám skoro rozdrtí hlavu stehny. Výrazy, jaké jste při šoustání ještě neslyšel. Vyždímá z vás životní rekord.

CO NA TO LEONA?

„MNO... DOBRÝ... COŽE? K TEXTU? TAK HELE, UPŘÍMNĚ, BROUCI: O TOMHLE NIC MOC NEVÍM, PROTOŽE TU GUMOVOU VĚCIČKU NERADA. PŘI FOCENÍ JSEM SE VYBLBLA, ALE MĚ BYSTE SI TAK SNADNO STEJNĚ NEPŘEČETLI;-) MUSELA JSEM TU CHUŤ GUMY ZAJÍST... TEN BANÁN JE FAKT DOBREJ!"

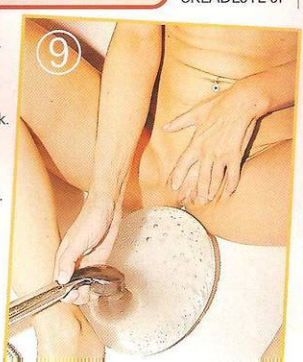

nic. Klidně se předem zdatně opije, začne se svlékat už na schodech, určitě neskončí po druhém čísle.

K ČEMU BUDE POUŽITELNÁ: K čemukoliv s výjimkou S/M praktik.

NAKOLIK VÁS USPOKOJÍ: Máte velkou šanci, že na 99 až 100 %. Samozřejmě pokud nečekáte něžné mazlení a panenkovské rozpaky.

ČÍM VÁS MŮŽE PŘEKVAPIT: Druhý den bude předstírat, že si nepamatuje, jak v pět ráno řvala: „Mrdej mě, ty zvrhlej č***ku!!!"

⑥ TROCHU INFANTILNÍ

CO OD NÍ MŮŽETE ČEKAT: Od běžných výrazů jako „kozičky, kočička" až po hrůzy typu „pomazlínkovat". Přesto píchání bude stát za to.

K ČEMU BUDE POUŽITELNÁ: K libovolně zběsilému použití. Bude možná trochu protestovat, kňourat, fňukat, vzdychat, ale užijete si oba.

NAKOLIK VÁS USPOKOJÍ: Máte-li chuť na „lolitku" a nevadí vám, že má -náctiny dávno za sebou, užijete si slušně a určitě bez následků.

ČÍM VÁS MŮŽE PŘEKVAPIT: Nečekaným požadavkem čehosi opravdu netradičního, aspoň od ní. Bude třeba chtít vylízat prdelku...

NÁŠ TIP: PERTE TO DO NÍ!

⑦ ZCELA NEPOUŽITELNÁ

CO OD NÍ MŮŽETE ČEKAT: Nic

NÁŠ TIP: PŘED SOULOŽÍ S NÍ SI ASPOŇ TÝDEN NEHOŇTE. ŠETŘETE SÍLY.

⑨ DOST UJETÁ

CO OD NÍ MŮŽETE ČEKAT: Všechno, o čem jste kdy četl v rubrice Bez tabu, resp. Z jiného soudku. Třeba si jen tak hraje, ale každopádně to bude zážitek roku.

K ČEMU BUDE POUŽITELNÁ: Vybalte směle cokoliv, o čem jste kdy jenom přemýšlel. Tohle je ta pravá pro libovolný experiment.

NAKOLIK VÁS USPOKOJÍ: Možná víc než jste doufal.

ČÍM VÁS MŮŽE PŘEKVAPIT: Až vám po všech těch prasárnách dá pusu na dobrou noc a hlavu na rameno.

NÁŠ TIP: ROZHODNĚ SE V PRŮBĚHU NOCI NEDÍVEJTE ANI LETMO DO ZRCADLA A NEKLAĎTE SI DEBILNÍ OTÁZKY TYPU: „PROBOHA, CO TO VYVÁDÍM?"

TAKÉ JAKO MMS

HELENA

Wow, chlape, vypadá to, že se ti docela líbím, co? Aspoň bych to řekla, když se tak dívám na ten palcát, co se ti zvedl mezi nohama... Jestli tě vzrušují hlavně moje prsa, je to OK, mám je taky ráda a vím, co s chlapy dělají. Můj zadeček taky ujde, ne? Prozradím ti svoje malé tajemství, já zase ulítávám na velkých ocasech.

909 464 656
Počákej mě!
Pro starší 18 let. 23 Kč/30 s. WPL
P.O. BOX 28, Prchonice
Tyto služby neposkytuje Český Telecom, a. s., Eurotel, T-Mobile a Oskar

BUDU PORAD S TEBOU, CHCES?
Pošli KODD PK7042
(Podmínky najdeš na str. 14)

Start raketoplánu

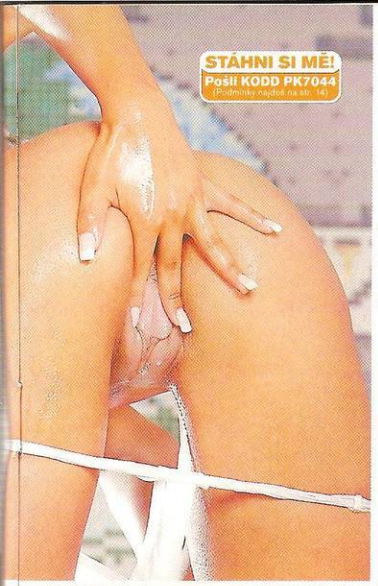

Dlouhý, silný, žilnatý péro, který už pár kundiček poznalo, to je přesně to, co mi pořádně rozbuší srdce a způsobí, že je moje dírka v tu chvíli připravená. No, pěbudu tě dlouho napínat, ten tvůj klacek rozhodně vypadá dost dobře. Nechceš si ho přede mnou ještě chvilku honit? To čekání, kdy už vím, že mě to nemine, je taky hodně fajn. Zatím ti předvedu, co tu tvou nádhernou kládu čeká, OK?

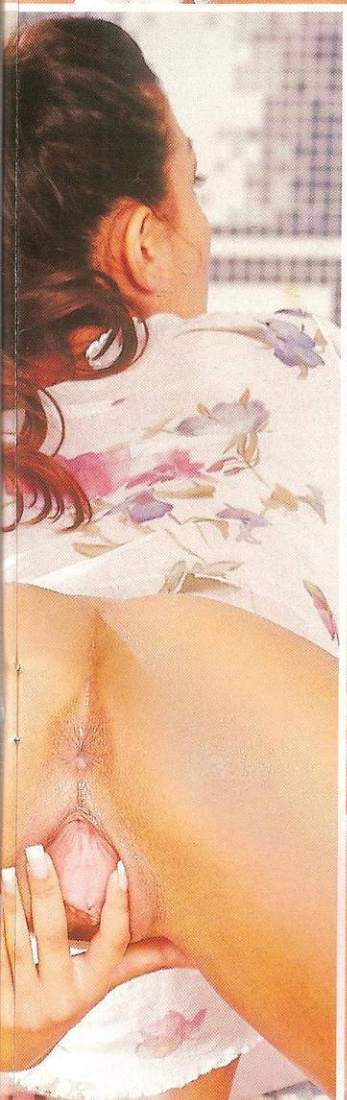

Tady: sem ji za chvíli můžeš nahrát, ano, do tohohle vlhkýho, růžovýho masíčka, který ti ten fantasticky nabušenej ocas krásně sevře a začne ti ho ždímat jako ten nejlepší strojek na rozkoš. Ty budeš přirážet jako zběsilá mašina a já se pod tebou budu prohýbat a vzdychat, protože když mě někdo tak krásně tvrdě píchá, nedá se to vydržet. Zbožňuju ten pocit, když se do mě chlap udělá, je to jako by do mě startoval raketoplán... Tak na co ještě čekáš, chlape? Jsem nažhavená na nejvyšší stupeň, chci teď hned pořádnýho samce.

Start raketoplánu

HELENA

Našroubuj mi do tý nadržený kundy klacek, tvrdej jako žula, a jeho nalitý koule mě začnou fest pleskat přes zadek. Chci chlapa jako ty, co mě popadne jako nadrženou samičku a prostě mi ošuká a naprcá díru. Chápeš? Už mě netrap, prosím, nemuč mě a vezmi si mě, chci to, hrozně moc, teď HNED!

CHCEŠ MĚ MÍT V MOBILU?
Pošli KODD PK7042
(Podmínky najdeš na str. 14)

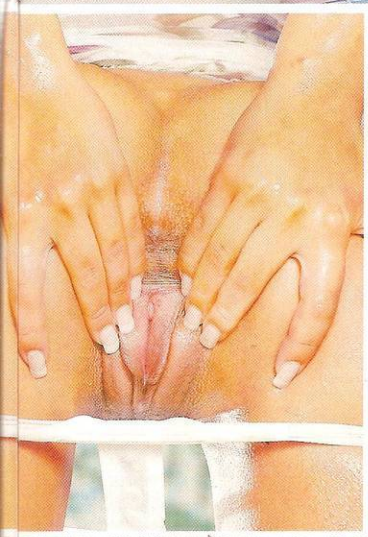

CHCEŠ MĚ NA DISPLEJ?
Pošli KODD PK7041
(Podmínky najdeš na str. 14)

že je bisexuální, a už ve chvíli, kdy ji Saša začala svlékat, si byla naprosto jistá. A to ještě netušila, jaká slast ji v objetí Saši čeká...

jazyk, výsledek byl po chvíli vždy stejný – nádherný, nekonečný orgasmus. Diana zjistila nejenom to, že je na 100% Bi, ale také multiorgastická.

LEO KAMERA V AKCI

ŠMÍROVALI JSME NA WC

MÍSTO: záchod baru v Praze 4
ČAS: sobota 7. ledna 2006, 23:25
FOTOAPARÁT: Canon S45
KINOFILM: Fuji

My chlapi to dobře známe. Člověk se na večírku nebo v baru rozparádí, hormony se mu nahrnou do hlavy, a když se nenajde odbytiště pro přetlak semene, nezbývá než taktický ústup na toaletu a rychlá svépomoc.

Snad vás potěší zjištění, že ženy jsou na tom na chlup stejně (i když mají kundičku hladce vyholenou). Tady je nezvratný důkaz: tuhle sladkou blondýnku jsme zachytili na WC jednoho pražského baru...

① Bože, já jsem ale rozhicovaná... jako kamna.

② Kozičky moje, nikdo vás nepomazlí.

③ Kočičko moje, ty bys už tak ráda!

④ Jo, jasně, udělám ti to sama, neboj!

⑤ Bože, já chci tak moc píchat

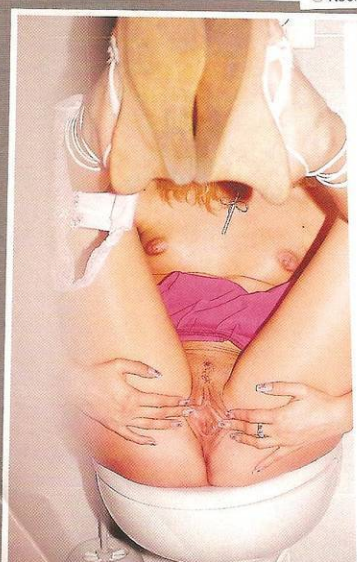

⑥ Pojď do mě, ty bejku, udělej mi to!

⑦ Moje štávička je tak slaďounká... mňam!

⑧ AAACH... ANO!!!

Vlhká šelmička

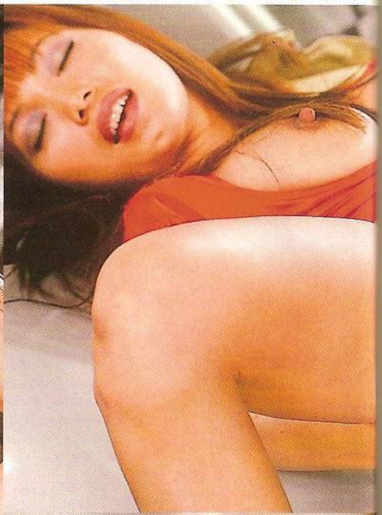

Jasně, brouku, že splním tvé nejdivočejší sny a představy o malé exotické sexuální bohyni. Nepochybuj o tom, že na mrdání se mnou jen tak nezapomeneš, protože měřím sotva metr padesát, a tak si budeš říkat, že mě zničíš jako malou holku, jenže já se ti po prvních dvou číslech změním z pokorné panenky v malou, vlhkou a neznicitelnou dračici.

909
464 665
Těš se na moji kundičku!
Pro starší 18 let.
23 Kč/30 s. WPI, P.O.BOX 28, Průhonice. Tyto služby neposkytují Český Telecom, a. s., Eurotel, T-Mobile a Oskar.

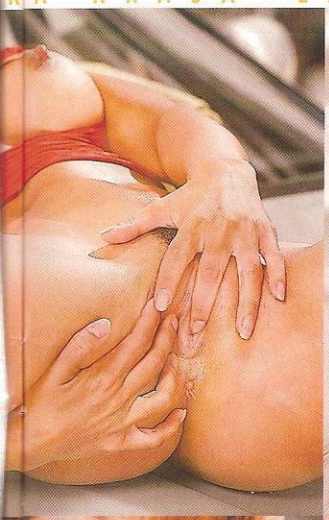

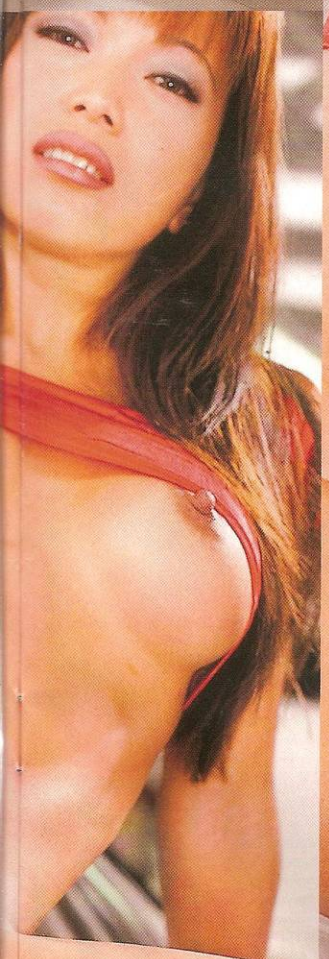

Další čísla si z tebe vyždímám, ať se ti to bude líbit nebo ne. Slibuju ti, že se ti to líbit bude – a moc. Ve chvíli, kdy mi ještě poteče tvoje šťáva z kundičky, ti stáhnu nadoraz kůžičku, až se budeš kroutit, a udělám tě znovu jenom pohyby hlavy...

CAMBRIA

NEJŽHAVĚJŠÍ TITULY, KTERÉ ROZPÁLÍ I TEBE

LEO 4/2006
Jednička na trhu – nejkrásnější dívky v každém směru otevřené, které vám zvednou nejenom náladu!
Vychází 2. 3. 2006

EXTÁZE 3/2006
Nadržené holky v akci, páry i trojice, orgasmy na všech stranách. Pořádnému samci jedno číslo nestačí!
Vychází 4. 2. 2006

FANTASTIC 3/2006
Fantazie bez hranic, sex bez zábran: Fetiš, pissing, transsexuálové, bizarr, S/M, těhotné!
Vychází 10. 2. 2006

ČESKÉ LOŽNICE 3/2006
Jediný časopis, který nabízí necenzurovaný pohled do ložnic českých párů, a vychutnej si je!
Vychází 3. 2. 2006

FLIRT 3/2006
Strategie svádění, postelová taktika, reportáže, sexy poradna... Nejlepší Flirt vašeho života!
Vychází 3. 2. 2006

PRÁVĚ 18 2/2006
Nejrajcovnější fotky a nejotevřenější zpovědi, nejmladší nahatý holky, které vám můžeme ukázat!
Vychází 14. 3. 2006

SEX KONTAKT MAGAZÍN 3/2006
Chuť bys měl, ale není s kým? Přes pět set inzerátů. Ráno zavoláš, večer souložíš!
Vychází 1. 2. 2006

SEX RANDE 3/2006
Nejrychlejší telefonická seznamka. Amatérský sex, nabídka erotických pomůcek, videa i služeb.
Vychází 16. 2. 2006

MARKÝZ 2/2006
Jediný magazín příznivců BDSM a netradičního sexu na našem trhu. Bez zábran – bez milosti – bez cenzury.
Vychází 15. 2. 2006

LEO ČTENÍ 3/2006
Sto třicet stran nejčtenějších pornopovídek každý měsíc. Eroskop, strípky ze světa sexu, test v každém čísle!
Vychází 3. 2. 2006

PERFECT GIRLS Zima 2006
NEJkrásnější holky, NEJžhavější zpovědi, NEJ... typy dokonalých samiček
Na trhu

LOLITY Zima 2006
Mladé a roztoužené dívky ukážou vše, čím je příroda obdařila, prozradí vám intimnosti ze svého života!
Na trhu

VÝBĚR NEJLEPŠÍ EROTIKY NA TRHU ● VÝBĚR NEJLEPŠÍ EROTIKY NA TRHU ● VÝBĚR NEJLEPŠÍ EROTIKY NA TRHU ● VÝBĚR NEJLEPŠÍ EROTIKY NA TRHU

Z JINÉHO SOUDKU

ŠUKEJ MĚ, TY ZVÍŘE

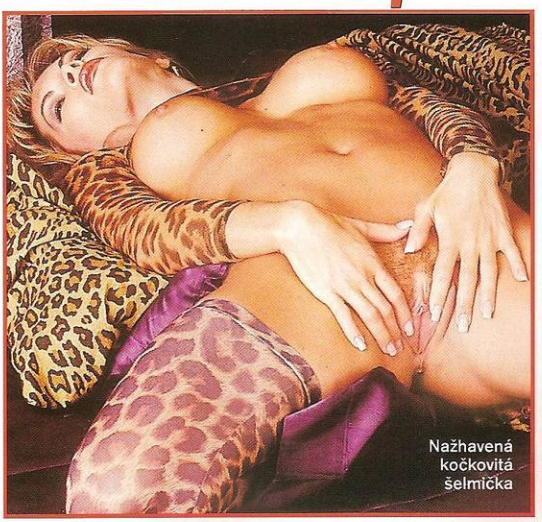

TITULNÍ VÝKŘIK NENÍ JENOM VZDECHEM ROZPÁLENÉ MILENKY, KTERÝ KAŽDÝ SAMEC RÁD SLYŠÍ, KDYŽ SE CHYSTÁ ZABOŘIT ŽALUD DO NASTAVENÉ KUNDIČKY... NEJENOM KONĚ PŘI PONY-PLAY, ALE I ŘADA JINÝCH ZVÍŘAT SE STÁVÁ CÍLEM ZVLÁŠTNÍCH LIDÍ, KTEŘÍ SE ZA NĚ PŘI SEXU PŘEVLÉKAJÍ.

STARÁ, LEHNI!

Pro jistotu předem upozorňujeme, že žádná z dále uvedených sexuálních „libůstek" nemá nic společného se zneužíváním člověka ani zvířete, ponižováním bez souhlasu nebo dokonce zoofilií.

Začneme jedním z nejpopulárnějších domácích mazlíčků, do jehož kůže se někteří jedinci s oblibou vžívají při svých sexuálních hrách. Pes je tím, kdo na slovo poslouchá svého pána – nebo by alespoň měl. Je mu stoprocentně věrný, trpělivě na něj čeká a kdykoliv se pán vrátí, vítá ho s nezměrnou radostí, jako by ho viděl poprvé v životě. Právě v těchto momentech je možné vidět důvod vzniku „woman-dog", fenoménu, který se tak v podstatě řadí mezi pomůcky pro ty, kteří rádi praktikují hry s nadřízenou a podřízenou rolí. Psí podoba pro ženu pochopitelně v tomto případě patří do klasicky submisivní pozice. Netřeba snad zdůrazňovat, že i tato část lidských zálib v sexualitě má své pomůcky. Tou nejjednodušší je vodítko a obojek, který nosí každý správný pes, ale nabízí se i psí bouda, případně klec, pelíšek, miska na potravu nebo dokonce i apportovací pomůcky a pro zvlášť poslušné tvory i nějaká ta hračka nebo pamlsek. Výchovu, trénink a chování psa si jistě každý dovede snadno představit a jak asi vypadají sexuální hry „na pejska a pána", také není těžké odhadnout. Záleží na míře fantazie zúčastněných – když se podíváte na obrázky světové pornstar Amber Michaels v roli značně nevychované fenky, napadne vás, že taková potvora se vám klidně může v obýváku vyčurat na koberec...

PES VERSUS ŽENA

Pro váhající, jak moc mimo realitu je sexhra „woman-dog", uvádíme několik zajímavých argumentů (vaší partnerce je ale raději číst nedávejte).

V ČEM JE ŽENA LEPŠÍ NEŽ PES:
- Žena vypadá dobře ve svetru.
- Mít sexuální vztah se ženou je společensky přijatelné.
- Má jen dvě ňadra, ale jsou mnohem zajímavější.

V ČEM JSOU STEJNÍ:
- Umí skvěle předstírat, že chápou každé vaše slovo.
- Nemůžete jim svěřit platební kartu.
- Nikdy nevíte, co si doopravdy myslí.

V ČEM JE PES LEPŠÍ NEŽ ŽENA:
- Rodiče vašeho psa vás nenavštěvují.
- Pes vám netelefonuje.
- Pes miluje, když vaši kamarádi přijdou na skleničku.
- Čím později přijdete domů, tím radostněji vás vítá.
- Pes nenakupuje.
- Pes není nikdy nespokojen se svým tělem.
- Pes nedovolí, aby nějaký časopis řídil jeho život.

www.tverotika.cz

Sexuální zvířátko
YVETA

Sexuální zvířátko

Yveta je přesně ten typ mladé ženy, jakou znáte z reklam, a na ulici se za ní možná ani neotočíte. Ale ve chvíli, kdy ji uvidíte nahou ve světle reflektorů, vám naplno dojde, co je podstatou téhle nenápadné bytosti: čistě živočišná potřeba sexu.

YVETA

CHCEŠ MĚ MÍT U SEBE?
Pošli KODD PK7089
(Podmínky najdeš na str. 14)

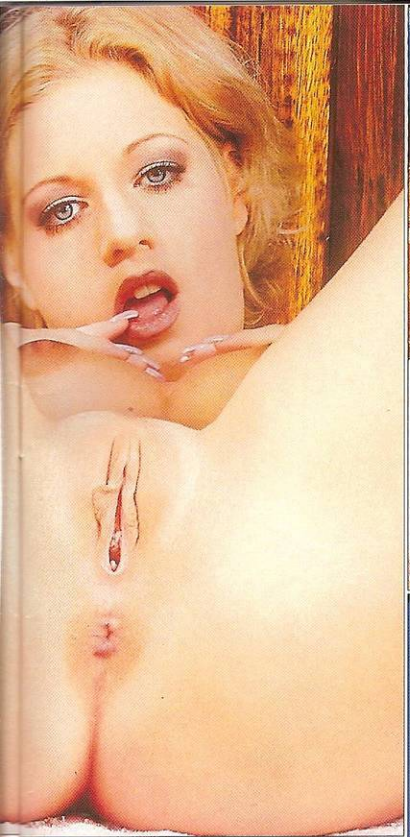

CHCEŠ MĚ MÍT V MOBILU:
Pošli KODD PK7087
(Podmínky najdeš na str. 14)

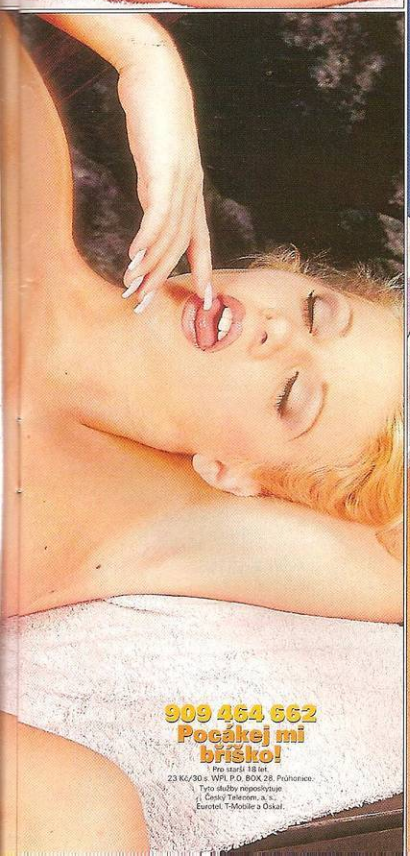

909 464 662
Počákej mi bříško!
Pro starší 18 let
23 Kč/30 s. WPI, P.O. BOX 28. Průměrné. Tyto služby neposkytuje Český Telecom, a.s., Eurotel, T-Mobile a Oskar.

„Když už se mě ptáte na sex – ne že bych to nečekala – doufám, že se čtenářů nedotknu, ale neumím to říct výstižněji, než že zbožňuju mrdání. Tu tělesnou slast, kterou mi dává mechanické, ale přitom vášnivé přirážení..."

Je to tak, Yvetka je za fasádou něžné, obyčejné holky ve skutečnosti kouzelně přímočaré sexuální zvířátko, které nemá problém otevřeně mluvit o tom, jak to v sexu má, a pak si to před vámi úplně nenuceně udělat. A umí si o to, co zrovna chce, říct stručně a jasně sama:

„Chceš píchat, kluku? Líbí se ti moje škvíra? Tak si ji vezmi..."

ABECEDA SAMIČEK

COURA

JE TROCHU „UCOURANÁ", ALE NE ZASE TAK MOC ODPUDIVĚ, ABY SI ASPOŇ OBČAS NEVRZLA. PŘI SVÉM PRAVIDELNÉM POFLAKOVÁNÍ SE V BLÍZKOSTI LACINÝCH HOSPOD BY V TOM TAKY BYL ČERT, ABY OBČAS NENARAZILA NA OCHOTNÉHO NABÍJEČE.

Jak často ho tam potřebuješ?
Potřebovala bych ho tam pořád, ale tolik chlapů snad ani neznám...

Už jsi to dělala do zadečku?
To si tedy fakt nepamatuju, možný to ale je...

Dělala jsi to někdy za peníze?
Jsem snad nějaká kurva?! Ale když mi chlap zaplatí útratu, to je jiná, umím se odvděčit...

typické znaky: lahváč a zapálená cigareta
oblíbená pomůcka: láhev – tu má vždycky po ruce
preferovaná technika: Jaká technika? Prostě šukání...
nejčastější poloha: na zádech, ale zvládne to i na stojáka
potřeba sexu: úměrná spotřebě alkoholu
možná deviace: za panáka se propůjčí k čemukoliv
průměrný počet partnerů: jeden týdně
nebezpečná pro: abstinenty a mladíčky
tohle je: dvacetiletá Květa z Mostu

PSMS s.r.o., P.O.BOX 68, Pha4, 30 Kč/SMS

PSMS s.r.o. | GRYF s.r.o., P.O.BOX 68, Praha 4, 30Kč/SMS, 46 a 55Kč/min. Neposkytuje Český Telecom, Eurotel, T-Mobile, Oskar.

Kde ho máš nejradši?
Hele, je mi to celkem jedno, víš? Ale když to nechce jít tady dole, pomůžu si takhle.

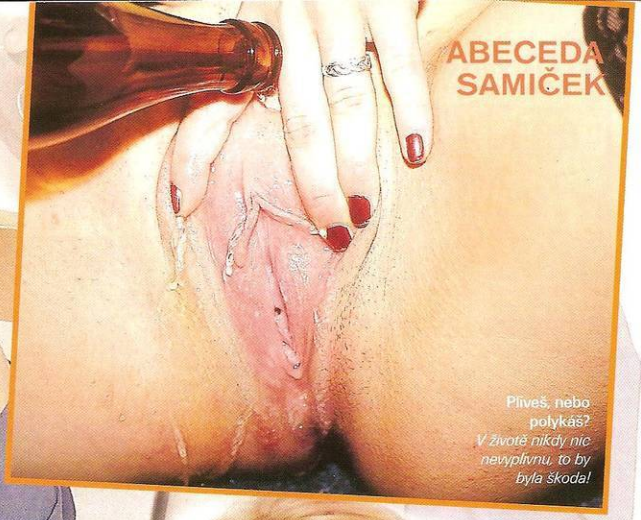

Plíveš, nebo polykáš?
V životě nikdy nic nevyplivnu, to by byla škoda!

Jakou polohu máš nejraději?
Rozhodně vleže, když to ten chlap moc neumí, aspoň si dáchnu...

UPOZORNĚNÍ

Vážení čtenáři, jsme si vědomi, že v očích některých z vás nemusí tato dívka plně odpovídat běžnému standardu magazínu Leo. V zájmu objektivní dokumentace zvoleného typu samičky jsme však neměli jinou možnost, než zachytit syrovou realitu.

Příště: DIVOŠKA

Míváš pokaždé orgasmus?
Orgasmus? No, na to moje známosti moc nejsou, spíš si to musím udělat sama.

909 464 660
Jsem mokrá v rozkroku!
Pro starší 18 let.
23 Kč/30 s. bez DPH, P.O.BOX 78, Průhonice.
Tyto služby neposkytuje Český Telecom, a. s., Eurotel, T-Mobile a Oskar.

Co mě rajcuje na latexu? Lásko, to nejde popsat, to musíš zažít aspoň jednou sám na vlastní kůži. Jasně že nejlíp s holkou s perfektním tělíčkem, jako jsem já, která už to zná. I když ten, co mě zasvětil, si prý se mnou taky dost dobře užil, i když jsem byla začátečnice. Tak co, chtěl bys to taky vyzkoušet? Pojď, povedu tě...

TROCHA LATEXU NA ZÁVĚR

Krásně ujetá

Hele, moje kozy jsou venku, můžeš je pohladit. Mmm, krásně se ti postavil! Mrkni, nemám pod tou lesklou sukní kalhotky... Cítím, jak ti v něm tepe, máš chuť mi ho tam vrazit až po kořen, viď? Udělej to, tvoje čubka na nic jiného nečeká!

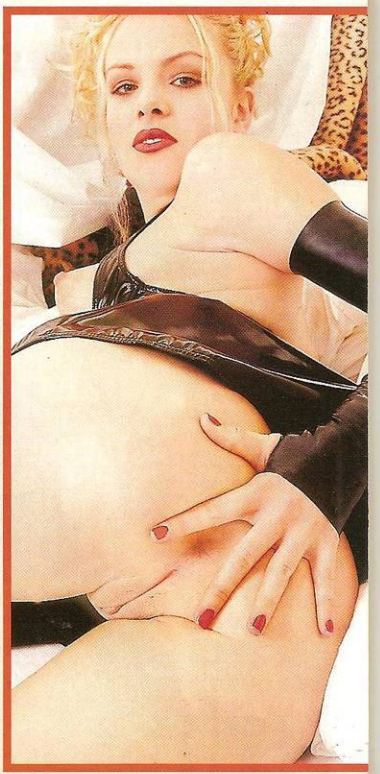

JOLANA

CHCEŠ MÉ MÍT V MOBILU?
Pošli KODD PK7093
(Podmínky najdeš na str. 14)

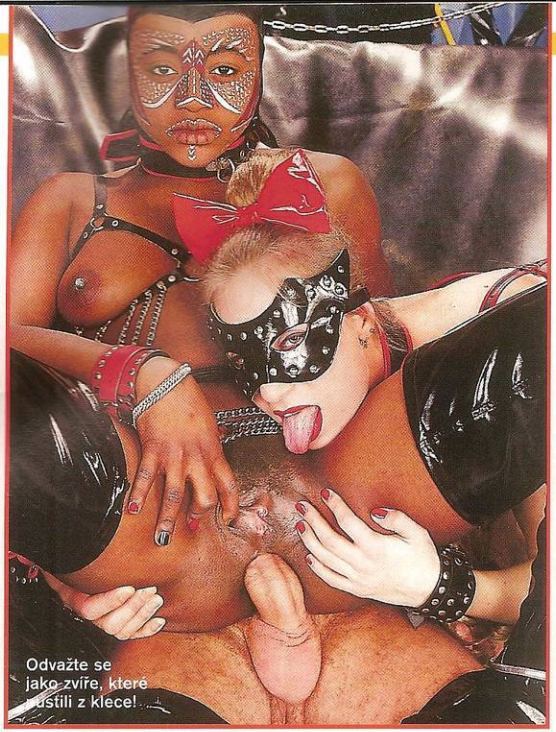

Odvažte se jako zvíře, které pustili z klece!

- Nechce vědět o každém psovi, kterého jste kdy měl.
- Pro psa jste zábavný, i když máte upito.
- Nemusíte na něj nikdy čekat, řeknete „Jdeme ven" a jde se.
- Pes si nepůjčuje vaše košile.
- Pes vám nevypne televizi, když je fotbal.
- Můžete mít legálně několik psů.
- Pes nemluví.

MILÁČKU, DO CVALU!

Budete-li chvíli surfovat po příslušných stránkách na internetu, dojdete zřejmě velmi brzy k závěru, že jednou z nejčastějších zvířecích rolí a zároveň forem S/M her je záležitost známá jako ponyplay čili hra na koníčky. Po přečtení úvodního odstavce je snad už zřejmé, že při ní ani náhodou nejde o šoustání v poloze, kterou řada žen preferuje, protože jim umožňuje ovlivňovat hloubku průniku penisu do pochvy – naopak, při ponyplay si vaše partnerka s největší pravděpodobností ani nevrzne. Ponyplay čerpá stejně jako hra na ženu-psa z BDSM, fetišismu a hraní rolí. Podřízený jedinec předává moc svému pánovi nebo paní a stává se „lidským koněm" (hřebcem – ponyboy nebo klisnou – ponygirl). Tato hra může kombinovat bondáž, výcvik, dominanci a submisi s trochou sadomasochismu.

Rozlišuje tři hlavní druhy koní: jezdecký kůň může skutečně sloužit k ježdění. Bývají to většinou muži – z prostého důvodu, že většina žen by neunesla váhu jezdce. Kočárový kůň je trénován k tahání vozíků nebo sulek (lehký dvoukolový vozík, který se používá pro klusácké dostihy). Přehlídkový kůň si především zakládá na svém vystupování, vzhledu a stylu. Existují i další kategorie her a poníků, například rubber – guma, humiliation – ponižování, pleasure – sloužící sexuálnímu uspokojení, nebo sissy – muži oblečení jako ženy. Většinou spíše narazíte na muže, toužícího řídit ponygirl, než na ženu, která by chtěla mít svého ponyboye. Začátečníci, ať už jezdečtí, kočároví nebo přehlídkoví zpravidla potřebují pracovat na své vytrvalosti a schopnosti udržovat rovnováhu. Lidští poníci zpravidla nejsou zvyklí cválat, tedy běhat na dlouhé vzdálenosti jako skutečný kůň. Výstroj je jim často zpočátku nepříjemná a v klasickém pony stylu si musí také zvyknout, že mají ruce spoutané za zády.

STRČ KROCANA DO TROUBY!

O skutečně kuriózních hrách na taková zvířata, jako jsou papoušci nebo krocani, jsme se letmo zmiňovali už v souhrnném materiálu v letošním prvním čísle. Nic bližšího jsme o nich nezjistili, protože nás, upřímně řečeno, ani příliš nezajímají. Představa muže, hrajícího si v zájmu sexuálního uspokojení na krocana, nám přijde natolik směšná, že sem prostě nepatří. Ale po zkušenostech ze studia nejrůznějších pohlavních podivností a úchylek jsme si téměř jisti, že v syrově reálné podobě by na těchto deviacích nic moc estetického, natož vzrušujícího nebylo. Uzavřeme tedy dnešní exkurzi do světa lidského sexování v roli zvířat tradičním konstatováním, že erotická fantazie nezná hranic a běžný konzument zřejmě nemusí v životě ochutnat úplně všechno.

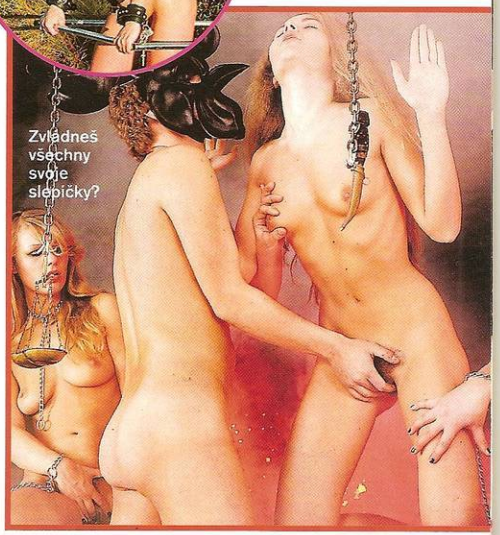

Zvládneš všechny svoje slepičky?

ABY BYLO JASNO

... o čem je řeč, když už brouzdáme v tak podivných vodách:

Zoofilie je jednoznačně sexuální úchylka. Jedinec se ukájí na zvířatech a provádí s nimi sexuální styk, který ho maximálně uspokojuje. Někdy tento styk doprovází sadistické projevy.

Zooantropie je duševní porucha, při níž se pacient cítí být proměněn ve zvíře. Škodolibě nás napadá, že mezi takto postiženými by se jistě našli nejschopnější praktikanti námi popisovaných her...

Zvířecí fetišismus je sexuální fixace na zvířata nebo na jedno určité zvíře. Nemusí ale docházet ke koitu se zvířaty (zooerastie, zoofilie), není nutná ani přítomnost zvířete při pohlavním styku. Zvířecímu fetišistovi stačí často jen jeho fotografie, srst, drápy nebo parohy, někdy jen uzda, houně, sedlo, bičík atd.

Tenhle zajíček a jeho jamka čekají jen na tebe!

909 464 655 Tvrdě si mě vem!
Pro starší 18 let. 23 Kč/30 s. WPI, P.O. BOX 28, Průhonice. Tyto služby neposkytuje Český Telecom, a. s., Eurotel, T-Mobile a Oskar.

CO VÁS ČEKÁ V PŘÍŠTÍM ČÍSLE:

DIVOŠKA

Máte svou jednoznačnou představu, jak vypadá pravá sexuální divoška? Myslíte si, že ji máte doma? Porovnejte raději své vize s učebnicovou podobou sexy dračice, kterou vám nabídne příští díl Abecedy samiček. Jak to častý objekt samčích snů dělá nejraději, jak často a proč...

JEŠTĚ JEDNOU EROTICA SEX 2005

Mamutí akci, jako byl osmý Mezinárodní veletrh erotické kultury v Praze na sklonku loňského roku, jsme nemohli odbýt jedinou reportáží. V příštím čísle se proto k akci, která mj. znamenala pravý triumf našeho vydavatelství, vrátíme ještě formou exkluzivní fotoreportáže.

GOTICKÝ SEX

Ne, opravdu si nepředstavujte pár, který šuká v chladu svatovítského chrámu nebo na Karlově mostě. Vyznavači (a hlavně vyznavačky) gotického sexu to mají jednoznačně přes výrazný černobílý make-up a hororové rekvizity i prostředí. Spíš je najdete na hřbitově...

TEENY-NET

Rubrika, mapující pro vás nejlepší tematické stránky na internetu, vám příště přinese výběr těch nejlepších adres s nezralými broskvičkami, lízátky, mládaty čili lolitkami. Alespoň příležitostní příznivci teeny-sexu by si tuhle svěží várku čerstvého masíčka rozhodně neměli nechat ujít!

LIVE HOLKY NA WWW.LEO.CZ ZDARMA